

Agility

RISCO
GROUP

Creating Security Solutions.
With Care

riscogroup.com

Op het einde van deze presentatie zou je in staat moeten zijn om:

- Agility's hoofdeigenschappen en voordelen te beschrijven
- Agility te installeren en programmeren
- Agility's Configuratie Software (U/D) te gebruiken
- Agility's draadloze accessoires te beheren

Draadloze oplossing voor **beveiliging, safety** en **home automation**

Bedoeld voor high-end residentieel of kleine commerciële klanten (KMO)

2-Weg
draadloze
technologie

Krachtige en
flexibele
communicatie

Eenvoudig in
gebruik,
Eenvoudig te
installeren

Eigenschappen
en accessoires
voor elke
toepassing

Agility Systeem Overzicht

Beveiligingsapparatuur

Sirenes

Beveiligingspaneel

Home Safety Apparatuur

Keypads, Keyfobs, Paniek

Home Automation

Meldkamer

Gebruikerscontrole

Agility Kenmerken

- 32 draadloze zones
 - 3 partities
 - 4 bedrade zones (via I/O module)
 - 8 rolling code keyfobs
 - 16 volg-mij bestemmingen
 - 32 gebruikers
-
- 3 draadloze keypads; elegante LCD met blauwe achtergrondverlichting en proximity tags
 - Berichtgeving via 3 on-board communicatie modules (PSTN, IP, GSM/GPRS)
 - Volledig gesproken gebruikersmenu voor systeembediening op afstand
 - Video verificatie (in ontwikkeling) en gebruikerscontrole op afstand
 - 2-weg inluisteren en spreken

Overzicht van de Agility producten (zie catalogus)

Draadloze Communicatie

**Toestellen die werken op batterijen
laten eenvoudige, rendabele en
esthetische installaties toe**

**Systeem kan voorgeprogrammeerd
worden**

**Eenvoudig uit te breiden of te wijzigen
systeemopbouw**

1-Weg vs. 2-Weg Draadloos

1-weg betekent dat apparaten enkel zenden, en de centrale enkel ontvangt

De zender ontvangt geen indicatie of de melding is aangekomen bij de ontvanger

Configuratie van de Accessoires gebeurt op het apparaat zelf

Meldingen worden meermaals verstuurd "just in case" met als gevolg RF vervuiling

2-weg betekent dat zowel de apparaten als de centrale zenden en ontvangen

Meldingen worden eenmaal verstuurd en bevestigd voor een hogere communicatieveiligheid

Configuratie en Diagnose van de Accessoires kunnen volledig op afstand gebeuren vanaf een keypad of de U/D software

Accessoires kunnen systeemstatus ontvangen (bijv., keypad of afstandsbediening keyfob)

Verminderd RF verkeer

Voordelen van 2-Weg Draadloos

8-Knoppen Afstandsbediening

Bevestiging van inschakeling en uitschakeling
Systeemstatus aanvraag a.d.h.v. 3-kleurige LED en
zoemer

2-Weg Draadloos Keypad

Volledige systeemprogrammering
Volledige gebruikersbediening

2-Weg Draadloze Detectoren

Volledige programmering en diagnose op afstand
Simpelweg monteren en batterijen plaatsen

Batterijen Besparen op 2-Weg Toestellen

- 2-weg transmissie betekent dat het toestel moet luisteren, hetgeen batterijen verbruikt
- Sirenes "luisteren" elke 700ms, wat ertoe resulteert dat er een max. vertraging plaatsvindt van 1 seconde bij een commando van de centrale
- Om batterijen te besparen:
 - Detectoren "luisteren" enkel als ze een gebeurtenis of supervisie naar de centrale zenden
 - Keypads en afstandsbedieningen "luisteren" als ze een commando zenden naar de centrale
 - Zoals in 1-weg draadloze detectoren, kan een 2-weg detector ingesteld worden op 2.5min slaaptijd nadat ze gedetecteerd hebben

Agility Centrale ("Paneel")

Veilige installatie op een verborgen plaats

Status LEDs op het front

On-board plug-in communicatie modules

Ingebouwde 2-weg communicatie met full duplex Luisteren/Spreken functie

Ingebouwde sirene, luidspreker en microfoon

Ingebouwde AC/DC transformator

Afgesloten Lood-zuur backup-accu voor meer dan 20 uren autonomie

Agility Paneel

Montagebeugel

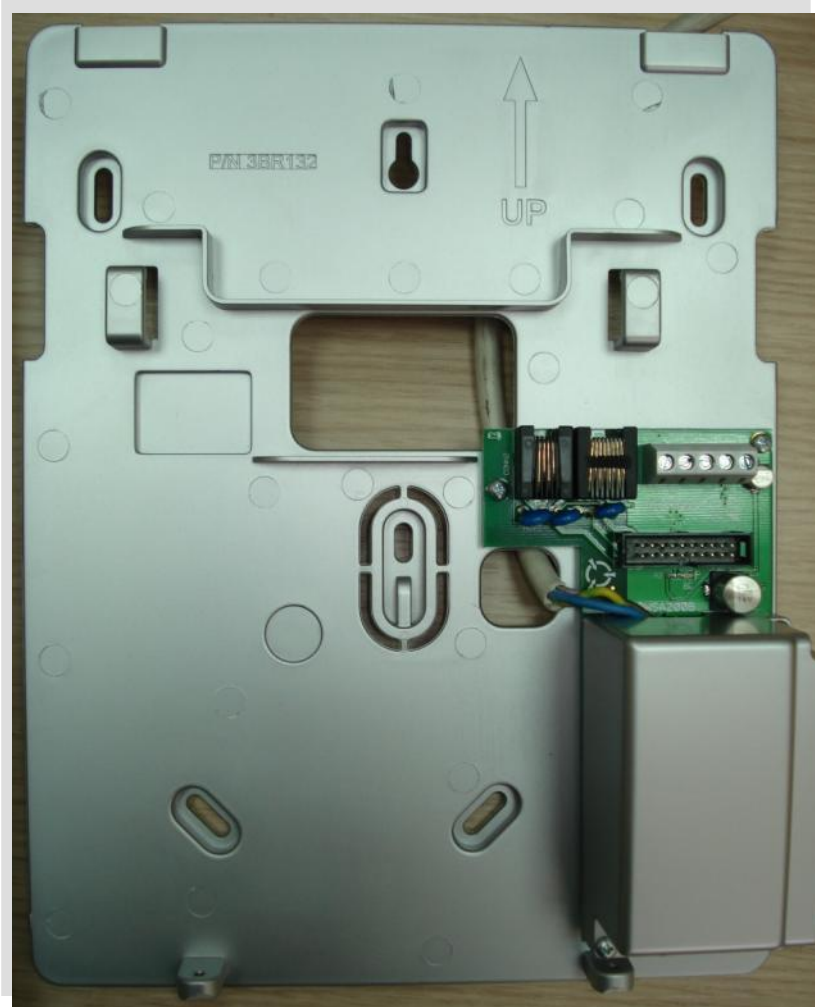

Achterkant Paneel

Panel DIP Switches

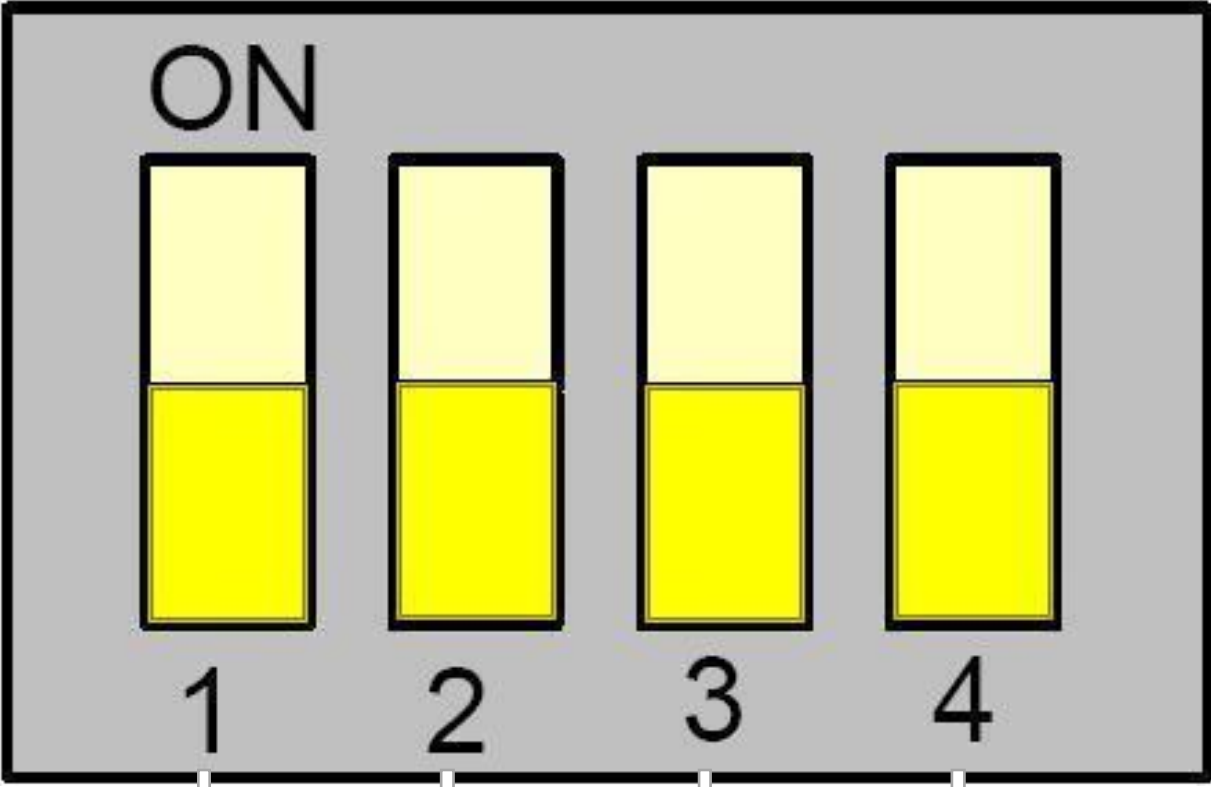

- 1 Externe Audio Unit
- 2 System Default
- 3 Firmware Upgrades
- 4 Bescherming Accu-Ontlading

- **Alle gebruikerscodes en installateurscodes resetten:**
 - Voeding uit
 - DIP Switch 2 AAN
 - Voeding aan
 - DIP Switch 2 UIT
- **Alle systeem fabriekswaarden herstellen:**
 - Via het menu **Systeem > Instellingen > Defaults**
- **Alle draadloze apparaten wissen:**
 - Voeding uit
 - DIP Switch 2 AAN
 - Voeding aan
 - Lang drukken op de knop vooraan de centrale
 - DIP Switch 2 UIT

Paneel DIP Switches

DIP-schakelaar Instellen

DIP-schakelaar 1 (E-A): Externe Audio: Gebruikt om te definiëren of het geluid van de Agility via de hoofdeenheid of vanaf een externe audio eenheid zal komen. Als de externe eenheid met de Agility wordt verbonden, wordt het geluid alleen via de audio-spraak eenheid gehoord.

AAN: Externe audio eenheid wordt op de Agility aangesloten

UIT (fabriekswaarde): Externe audio eenheid wordt niet op de Agility aangesloten

DIP-schakelaar 2 (DFLT): Default Jumper: Gebruikt als de volgende 3 handelingen worden uitgevoerd:

1. Om de installateur-, sub-installateur- en grand mastercodes naar hun fabriekswaarden terug te brengen. Stel deze DIP-schakelaar in op AAN, verwijder alle netvoeding en sluit daarna opnieuw de netvoeding aan.
2. Om handmatig alle draadloze apparaten te wissen. Stel deze DIP-schakelaar in op AAN terwijl de netvoeding is aangesloten. Druk langdurig op de knop van de hoofdcentrale, totdat u een pieptoon hoort die aangeeft dat alle draadloze apparaten zijn gewist.
3. Om gegevens van of naar de PTM over te dragen of op te slaan.
AAN: Om gegevens van de PTM naar het paneel over te dragen.
UIT (fabriekswaarde): Om gegevens van het paneel naar de PTM over te dragen. (Raadpleeg *Hoofdstuk 3* voor deze procedures)

DIP-schakelaar 3 (PRGM): Maakt het laden van lokale software updates in de Agility mogelijk

AAN: Software updates kunnen in de Agility worden geladen.

UIT (fabriekswaarde): Software updates kunnen niet in de Agility worden geladen.

DIP-schakelaar 4 (BAT): Bepaalt de optie Bescherming volledige Accu-ontlading.

AAN: Bescherming Accu-ontlading is UIT: De accu kan tijdens een aanhoudende 230VAC-storing volledig ontladen, waardoor vervanging van de accu vereist kan zijn (geen diepe ontladingsbescherming).

Opmerking: In deze positie start de Agility op accuvoeding, ongeacht of de hoofdnetvoeding wel of niet is aangesloten.

UIT (fabriekswaarde): Bescherming diepe Accu-ontlading is AAN: Als zich een 230VAC-storing voordoet, verbreekt de Agility automatisch de verbinding met de Accu als de spanning van de back-up accu onder de 5,8 VDC zakt. Dit om "diepe ontlading" te voorkomen waardoor de accu beschadigd kan raken.

Opmerking: In deze positie start de Agility niet op accuvoeding, tenzij eerst aangesloten op de hoofdnetvoeding.

Via Keypad

Via U/D Software

Via PTM

2-Weg Draadloos Keypad

2-Weg Draadloos Keypad

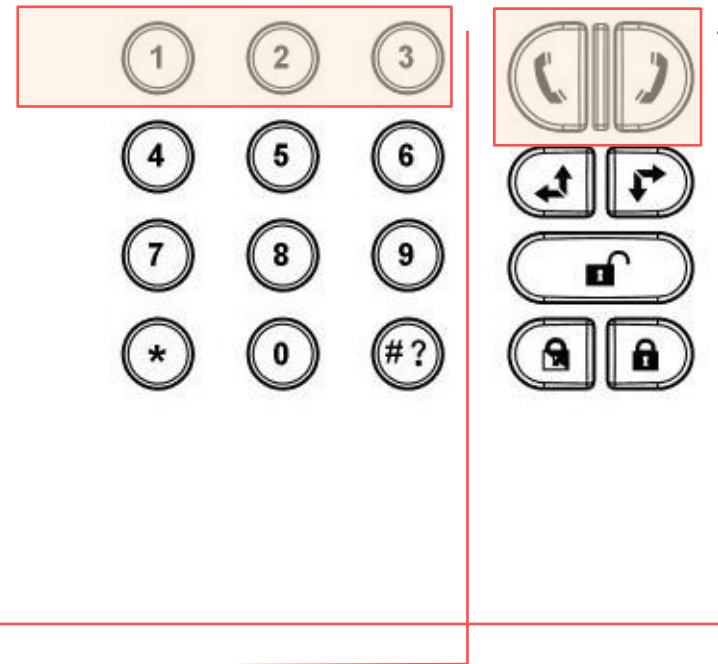

- Tot 3 keypads per systeem
- Code of proximity tag activatie
- Eén-toets snel inschakelen
- LCD met complete programmering en bediening
- Menu's, aangestuurd door geïnstalleerde componenten
- Dubbele sabotage beveiliging
- Montagebeugels voor eenvoudige installatie, slide in/slide out
- Twee-weg communicatie noodtoets of paniekalarmering
- 3 programmeerbare toetsen voor het bedienen van uitgangen
- RF Wake-up optie (voor tag bediening)
- Rolling code voor extra veiligheid

Keypad Menu Navigatie

Installateur

* Voer Uw Code In:
0132

Install. Menu:

- 1) Programming
- 2) Testen
- 3) Besturing
- 4) Volg-mij
- 5) Tijdfuncties
- 6) Logboek

Gebruiker

* Voer Uw Code In:
1234

Gebruikersmenu:

- Besturing
- Volg-mij
- Codes/Tags
- Tijdfuncties
- Logboek
- Service Info
- Sneltoetsen

* Keypad wekken/activeren
Menu afsluiten
Eén niveau omhoog gaan

#? Enter
Selecteer
(Status Bekijken/
Beluisteren)

 Wijzig Waarde
(Ja/Nee, Datum, enz.)

Keypad Programming Menu

Install. Menu:

1) Programming

Programming:

1) System

2) Draadloze App

3) Codes

4) Communicatie

5) Voc. Boodschappen

0) Afsluiten

Enkel relevante menu's worden getoond

System:

Tijden, Functies, Benamingen, Geluiden, Instellingen, Service Info, Firmware updt

Draadloze App:

Aanleren, Wijzigen, Identificatie

Codes:

Gebruiker, Grand Master, Installateur, Sub-install., Code Lengte, DTMF code, Parent Cntrl

Communicatie:

Methode (PSTN, GSM/GPRS, IP), MK, Config. SW, Volg-Mij

Voc. Boodschappen:

Toewijzen Melding, Lokale Meld.

Programmering in 10 Stappen

- 1 Plan de installatie
- 2 Meet het ruisniveau
- 3 Leer draadloze accessoires aan
- 4 Programmeer zones
- 5 Configureer accessoires
- 6 Stel communicatie in
- 7 Systeem programmering
- 8 Spraakmenu en gebruikers
- 9 Stel tijd & datum in
- 10 Test

Agility™
Flexible Wireless Solution

Installer Manual

RISCO
GROUP
Creating Security Solutions *With Care.*

Agility™
Flexible Wireless Solution

Configuration Software Manual

RISCO
GROUP
Creating Security Solutions *With Care.*

Agility™
Flexible Wireless Solution

User Manual

RISCO
GROUP
Creating Security Solutions *With Care.*

riscogroup.com

Paneel Plaatsing

Nabij telefoonverbinding

Centrale plaatsing, nabij zenders

Vermijd grote metalen objecten

Nabij een ononderbroken netspanningsbron en aarding

Laag ruisniveau

Vermijd ruis en EM-signalen

Nabij een IP netwerk verbinding

Goed GSM bereik

Mogelijkheden voor Aanleren

Vanuit
controlepaneel
zonder keypad

Vanuit keypad
(of installateur
keypad)

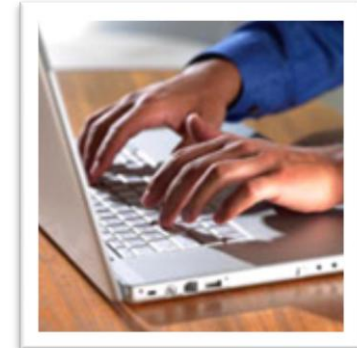

Vanuit U/D
software

Plaats het
controlepaneel in
mode "Aanleren",
zend RF Signaal van
elke draadloos
toestel

Voer de **Seriecode**
van draadloos
toestel in via het
keypad of de
software

Een Installateur Keypad Aanleren

Een **installateur keypad** wordt automatisch verwijderd één uur na het verlaten van de programmeermode

1. Kort drukken op de knop vooraan op het front van de alarmcentrale (1 sec.) om Installateur Keypad Leermode te activeren
2. Stuur een "schrijf" signaal vanuit het keypad door de Volledig en Deels Inschakelen Toetsen gelijktijdig in te drukken 
3. De centrale laat de melding "Installateur Keypad Aangeleerd" horen

Optie 1: Aanleren via het Controlepaneel

1. Houd de knop op het front van de centrale 5 seconden ingedrukt om de mode Aanleren te activeren (LED's knipperen opeenvolgend)
2. Stuur een "schrijf" signaal vanaf elk RF apparaat
3. Systeem meldt een bevestiging (lange piep) of een weigering (3 piepen). De naam en het ID van elk apparaat, alsook de toegewezen zone, worden gemeld
4. Kort drukken op de knop van de centrale om de mode Aanleren af te sluiten

Hoe een schrijfsignaal verzenden (transmissie):	
Draadloos Apparaat	Schrijfsignaal Verzenden
2-Weg Keypad	Druk gedurende minstens 2 seconden gelijktijdig op beide toetsen  en 
Detector/Contacten	Druk gedurende 3 seconden op het sabotagecontact
1-Weg Keypad	Druk tweemaal op de  toets
1-Weg Keyfob	Druk gedurende minstens 2 seconden op de knop 
2-Weg Afstandsbediening (Keyfob)	Druk gedurende minstens 2 seconden gelijktijdig op beide toetsen  en 
Rookdetector	Plaats batterij. Schrijfsignaal wordt automatisch binnen 10 seconden verzonden
Sirene	Druk op de reset-knop op de sirene. Nadat de sirene een attentie luidt, hebt u 10 seconden om gedurende minstens 3 seconden op het sabotagecontact te drukken
Gas-, Koolmonoxidemelders	Druk gedurende 3 seconden op de testknop
Paniekzender met 2 Knoppen	Druk gedurende minstens 7 seconden op beide knoppen

De Leerknop dient uitgeschakeld te worden als het aanleren is beëindigd om onbevoegde toegang te voorkomen

Optie 2: Aanleren via het Keypad

Install. Menu:

1) Programmering

Programmering:

2) Draadloze App

Draadloze App.:

1) Aanleren

Aanleren:

1) RF Aanleren

Aanleren:

2) Via Code

Aanleren:

3) Zone Aanleren

! Een Installateur Keypad kan gebruikt worden voor systemen zonder keypad. Het wordt aangeleerd aan de centrale via een speciale leermode en wist zichzelf één uur na het afsluiten van de programmering

Optie 2: Aanleren via het Keypad

Aanleren:

1) RF Aanleren

RF Aanleren

Start AUB

Activeer de draadloze apparaten één voor één volgens de methode uit voorgaande tabel.

Bij elke activatie verschijnt de detailinformatie van het aangeleerde draadloze apparaat en wordt via vocal begeleiding vermeld welk draadloos apparaat het betreft en welke zone werd toegekend (in volgorde van eerstvolgende vrije zone).

Zone01:016002726

01: Magneet/Cont

Zone02:032000057

02: PIR detector

Zone02:132000042

02: PIR 2-Weg

Een Installateur Keypad kan gebruikt worden voor systemen zonder keypad. Het wordt aangeleerd aan de centrale via een speciale leermode en wist zichzelf één uur na het afsluiten van de programmering

Optie 2: Aanleren via het Keypad

Aanleren:
2) Via Code

Toets Serienr.:

Geef hier het serienummer in van het aan te leren draadloze apparaat, gevolgd door de toets #.

Bij elke aanlering verschijnt de detailinformatie van het aangeleerde draadloze apparaat en wordt via vocal begeleiding vermeld welk draadloos apparaat het betreft en welke zone werd toegekend (in volgorde van eerstvolgende vrije zone).

Zone01:016002726
01: Magneet/Cont

Zone02:032000057
02: PIR detector

Zone02:132000042
02: PIR 2-Weg

! Een Installateur Keypad kan gebruikt worden voor systemen zonder keypad. Het wordt aangeleerd aan de centrale via een speciale leermode en wist zichzelf één uur na het afsluiten van de programmering

Optie 2: Aanleren via het Keypad

Aanleren:
3) Zone Aanleren

Kies Zone:
Zone: 01 (01-32)

Geef hier de ZELF de aan te leren zone positie in, gevolgd door de toets #.

Via: (Vrij of Bezet)
RF Aanleren

Via: (Vrij of Bezet)
Serienummer

Gebruik hier dezelfde aanleermethodes

Optie 2: Aanleren via het Keypad

Methode voor het verwijderen van een draadloos apparaat

Draadloze Apparaten Verwijderen

Alle draadloze apparaten kunnen handmatig (vanaf de hoofdeenheid) of vanuit de Configuratie Software worden verwijderd.

Om alle draadloze accessoires handmatig uit het systeem te verwijderen:

1. Plaats DIP-schakelaar 2 in de positie **AAN**
2. Houd de knop op de hoofdcentrale ingedrukt totdat u een piepton hoort
3. Plaats DIP-schakelaar 2 terug in de positie **UIT**

Om een draadloze accessoire met het draadloze keypad te verwijderen

1. Ga naar het installateursmenu en selecteer Programmering → Draadloos Apparaat → Wijzigen
2. Selecteer de apparaatcategorie
3. Ga naar de optie Parameters
4. Selecteer het indexnummer van het apparaat
5. Ga naar de optie Serienummer en toets 000000000000 in
6. Druk op . Het apparaat wordt verwijderd

Optie 3: Aanleren via de Software

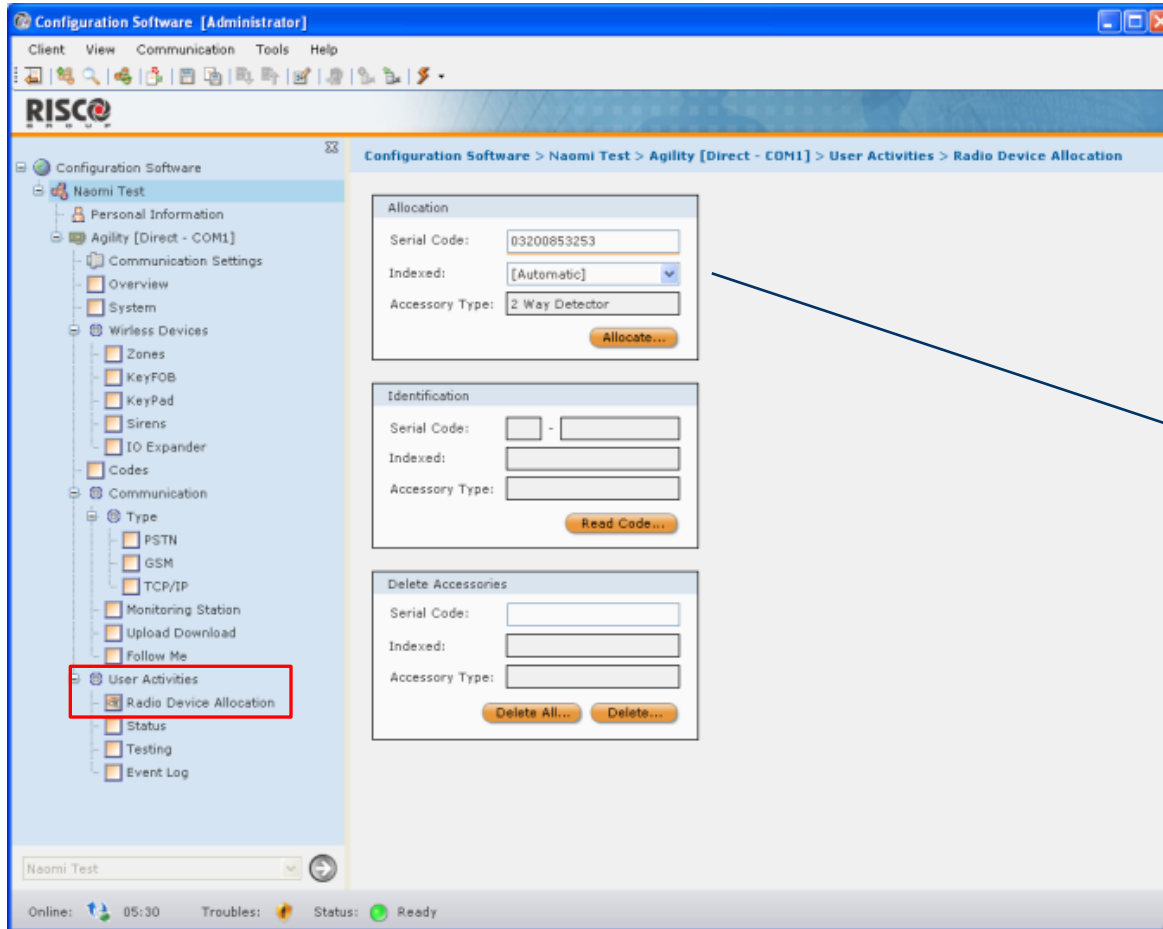

User Activities >
Radio Device Allocation

Allocation

Serial Code: 03200853253

Indexed: [Automatic]

Accessory Type: 2 Way Detector

Allocate...

Identification

Serial Code: -

Indexed:

Accessory Type:

Read Code...

Delete Accessories

Serial Code:

Indexed:

Accessory Type:

Delete All... Delete...

Je controleert welke index er aan het apparaat wordt toegewezen

De **Identificatie** optie laat je toe de code van het apparaat uit te lezen (bijv., als de sticker verwijderd is)

Agility Draadloze Installatie Tools

RF Ruisniveau Weergave
Helpt de installatie locatie van de alarmcentrale, sirenes, keypads en detectoren te optimaliseren

Meet de achtergrondruis en voer een comm test met de detectoren uit, vooraleer de definitieve locatie van de centrale te kiezen

De comm test signaalsterkte moet hoger/sterker zijn dan het gemeten ruisniveau

1.1. Ontvanger calibreren De ontvanger meet de achtergrondruis

2) Testen > 1) Moederbord > 1) Ruisniveau > 2) Kalibreren

Activities > Testing > Main Unit > Noise Level (RSSI) Calibration

Als resultaat bekom je een 2-cijferige procentuele waarde, bijvoorbeeld 02%

1.2. Signaalsterkte van een draadloos apparaat controleren

2) Testen > 2) Zones > 1) Comm. Test > Zone nr selecteren

Activities > Testing > Zones > TEST-knop onderaan selecteren

Als resultaat bekom je weerom een 2-cijferige procentuele waarde, die absoluut hoger moet liggen dan de calibratie waarde.

Bij voorkeur zelfs minimum 10 eenheden hoger. Stel dat de calibratiewaarde 02% was, dan is een ideale signaalsterkte voor een draadloos apparaat 12% of hoger.

- Alle beschikbare talen zijn ondersteund door de centrale (gebeurtenissen, SMS tekst)
- Spraakmeldingen worden bestuurd door de chip in de centrale (één taal)
- De taal van de klavier weergave wordt gekozen via:

1) Programming > 1) Systeem > 5) Instellingen > 3) Taal

System > Default Language

Home Automation Module

2-Weg Draadloze Home Automation Module

- Bedien verlichting, garagepoorten, tuinsprinklers met flexibele tijdschema's
- 4 zone ingangen met selecteerbare zone afsluitweerstand
- 4 uitgangen (2 relais contacten en 2 open-collector)
- X-10 adapter voor aansturing van toestellen via de bestaande AC bekabeling met 16 uitgangen
- Voeding via een externe adapter + 3 bijgeveleverde backup batterijen

- 1 per systeem
- 4 ingangen op de I/O Uitbreiding worden aanzien als bedrade zones 33-36
Bekabelingsmethodes NO, NG of EOL (1R)
- 4 fysieke uitgangen kunnen geprogrammeerd worden om een systeem, partitie, zone of code gebeurtenis te volgen
(2 maal relais en 2 maal open collector uitgang)
- 16 X-10 uitgangen

Programmering > Draadloze Apparaten > Wijzigen > I/O Module

Wireless Devices > IO Expander

Communicatie Setup

- Agility ondersteunt 3 communicatie methodes (PSTN, IP, GSM/GPRS) en elke combinatie ervan
 - Robuust om verhoogde veiligheid te ondersteunen
 - Flexibele configuration ondersteunt “split report” (kiesrichting) scenarios
 - Betrouwbare kanalen worden elke gecontroleerd en kunnen als backup dienen
- Alle methodes kunnen gebruikt worden om:
 - Gebeurtenissen te rapporteren
 - Upload/Download programmering en systeem onderhoud
 - Bediening van het systeem
- Ondersteunt alle bekendste communicatieformaten
- Add-on modules laten een flexibele kit prijssetting toe

GSM/GPRS Communicatie Gebruik

GSM

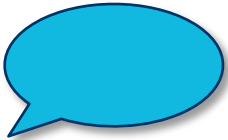

Verstuur spraakberichten

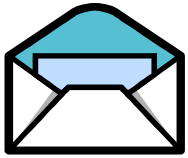

Verstuur SMS berichten naar Volg-Mij nummers of de MK

Voorziet toegang tot het gesproken gebruikersmenu voor bediening op afstand

Verstuur SMS opdrachten

U/D configuratie en diagnose via CSD (data kanaal)

GPRS

Geëncrypteerde MK rapportering via IP pakketten

Gebeurtenis gestuurde emailberichtgeving

U/D configuratie en diagnose

Interactief Gesproken Gebruikersmenu

Ondersteunt alle systeemhandelingen via de telefoon (PSTN/GSM) via een gesproken menu

Laat toe om 5 **extra** persoonlijke labels in te spreken voor spraakmeldingen

Laat toe inluisteren/spreken te activeren

DTMF code is vereist om het spraakmenu te betreden (00 default), gevolgd door de gebruikerscode

Gebruiker moet 0 intoetsen om het spraakmenu te verlaten

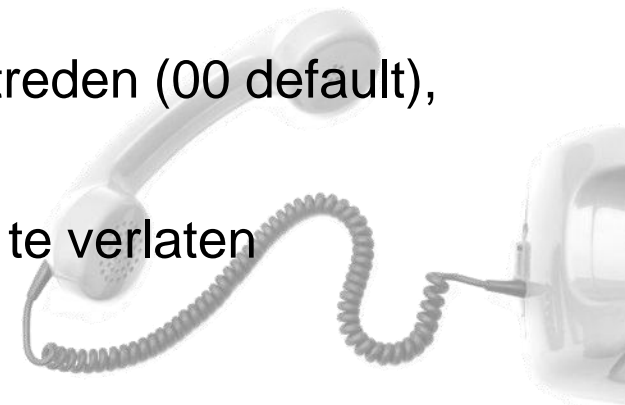

Programming > Codes > DTMF Code

Codes >

Persoonlijke Spraakmeldingen

Kies welke lokale meldingen er uitgesproken worden

Wijs specifieke spraaklabels toe aan zones, partities, uitgangen en macro's uit max. 4 woorden

ZONE 3:

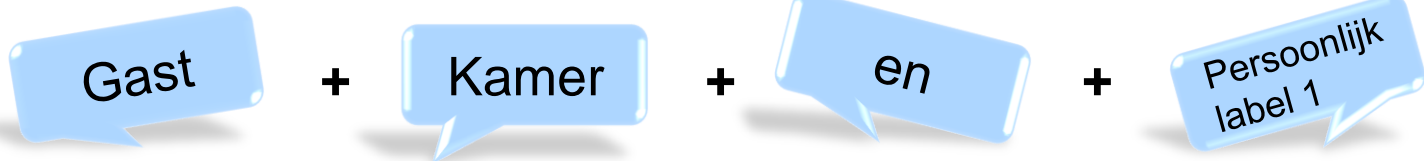

ZONE 5:

Zie pagina C-1 in de installatie handleiding

1) Programmering > 5) Voc. Boodschap > 1) Toew. Melding >
1) Zone of 2) Partitie of ...

Audio > Message Descriptions / Local Message

Gebruiker en Code Setup

Gebruiker

Voor algemene gebruikers van het systeem

Enkel IN

Voor de bediende die als laatste weg gaat

Dienst

Code die na één gebruik verloopt

Dwang

Code om uit te schakelen onder dwang

Programming > Codes >

Codes > ...

Datum en Tijd Instellen

1. Ga naar het hoofdmenu van de programmering
2. Ga naar het menu Tijdfuncties en stel de datum & tijd in

Tijdfuncties > Datum & Tijd

Status > Clock > Set Clock

Het Systeem Testen

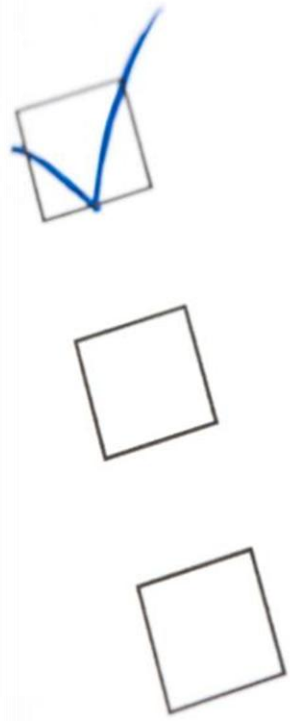

*Verwijder elke twijfel
betreffende de
draadloze installatie
en verlaat de locatie
met vertrouwen*

- Test het ruisniveau, de luidspreker, de sirene, de accu op het moederboard
- Een Looptest
- Apparaat communicatie en batterij test: bekijk de resultaten die gemeten werden tijdens de looptest
- GSM signaalsterkte en Volg-Mij test
- Verifieer het IP adres en test de verbinding op afstand
- MK communicatietest
- Keyfob test

Testen > ...

Activities > Testing

Overzicht Gebruikersfuncties

- In en uitschakelen actie (commando) + code/tag
- Status en fouten controleren
- Het gesproken menu gebruiken
- Gebruikerscodes instellen
- Proximity tags aanleren
- Volg-Mij bestemmingen instellen

De afstandsbediening gebruiken

Operation	Quick	High Security Mode ¹
Set (Full) (Away Arm)		> Code
Set (Partial) (Stay Arm) ²		> Code
Unset (Full Disarm)		> Code
System Status ³	Long	Long > Code
Output control ⁴ A/B/C	Long , ,	Long , , > Code
Panic Alarm	+ simultaneously for 2 seconds	
Lock/Unlock Keys	>	
Clear Operation ⁵	>	

1 Consult your installer which commands are defined with a code.

2 Pressing > will cancel the Entry Delay time.

3 Pressing > will give status indication only by the LED of the remote control and not by local voice message.

4 Ask your installer which device is assigned to which key.

5 Use this command to clear the remote control operation.

De afstandsbediening gebruiken

Operation	Status Indication (LED +Buzzer)
Successful Set (Full Arming)	Red LED on and 1 long beep
Successful Partial Set (Stay Arming)	Orange LED on and 1 long beep
Successful "Unset (Disarm)	Green LED on and 1 long beep
Alarm	Flashing Red LED and 5 short beeps
Output operation OK	1 long beep
Command fail	3 short beeps
Low battery	Orange LED blinks during any transmission

Operation	Quick	Code Sequence
Full Set Partition 1/2/3 (Away Partition 1/2/3 Arming)	, , >	, , > > Code
Partial Set Partion 1/2/3 (Stay Partition 1/2/3 Arming)	, , >	, , > Code
Partion 1/2/3 Unset (Partition 1/2/3 Disarm)	, , >	, , > > Code

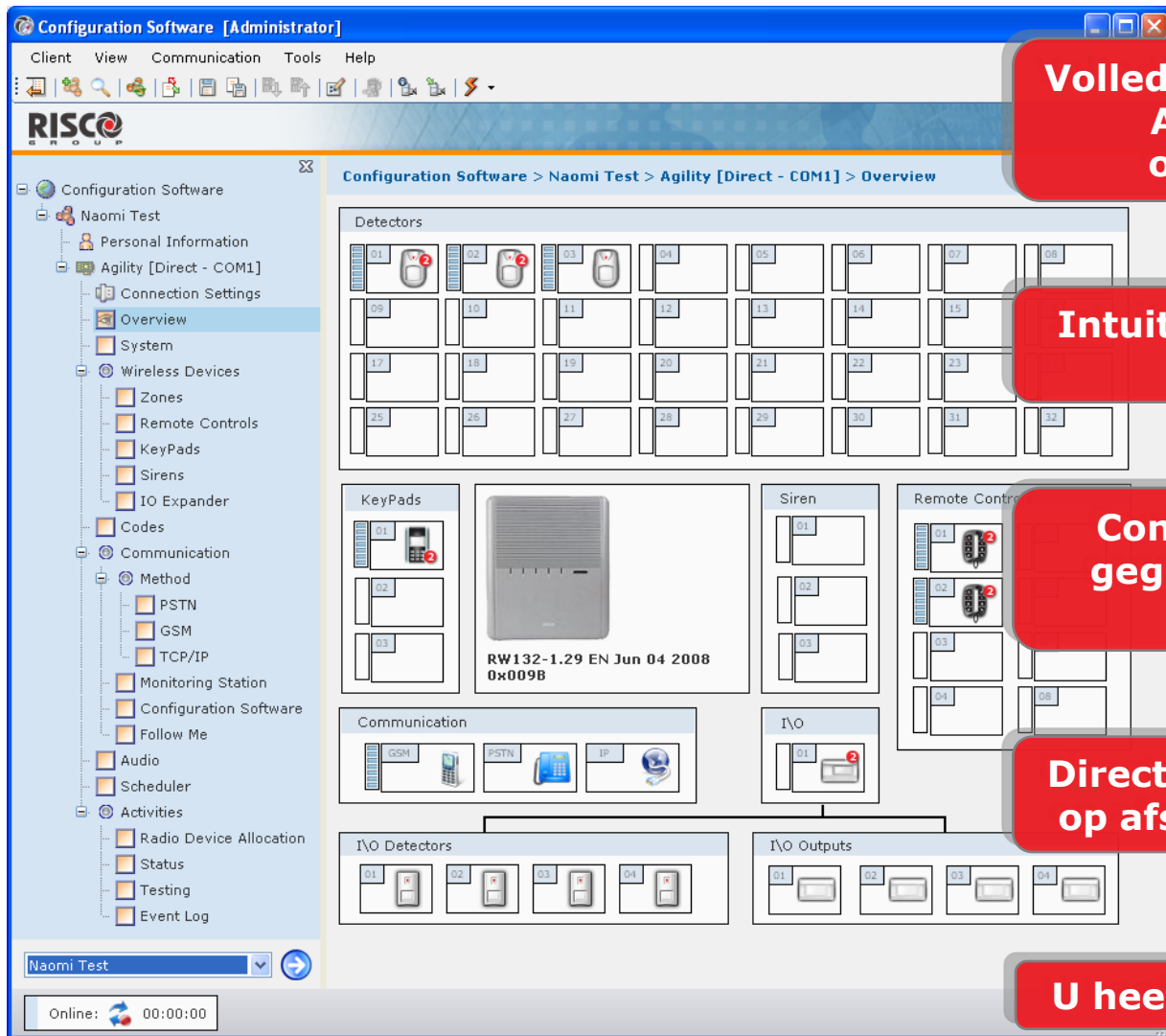

Volledige software oplossing voor Agility programmering, onderhoud en diagnose

Intuitieve grafische interface en systeem visualisatie

Configuratie parameters zijn gegroepeerd en eenvoudig te bewerken

Directe verbinding en verbinding op afstand via IP, GSM, of PSTN

U heeft geen keypad meer nodig

In fabriekswaarden benutten de System Organizer en Configuration Software als User Name '**Admin**' en Password '**123**'.

Automatische diagnose en één-toets systeemtest

Opstarten

**Initialiseer de database:
Start > Alle Programma's > RISCO Group >
Configuration Software > System Organizer**

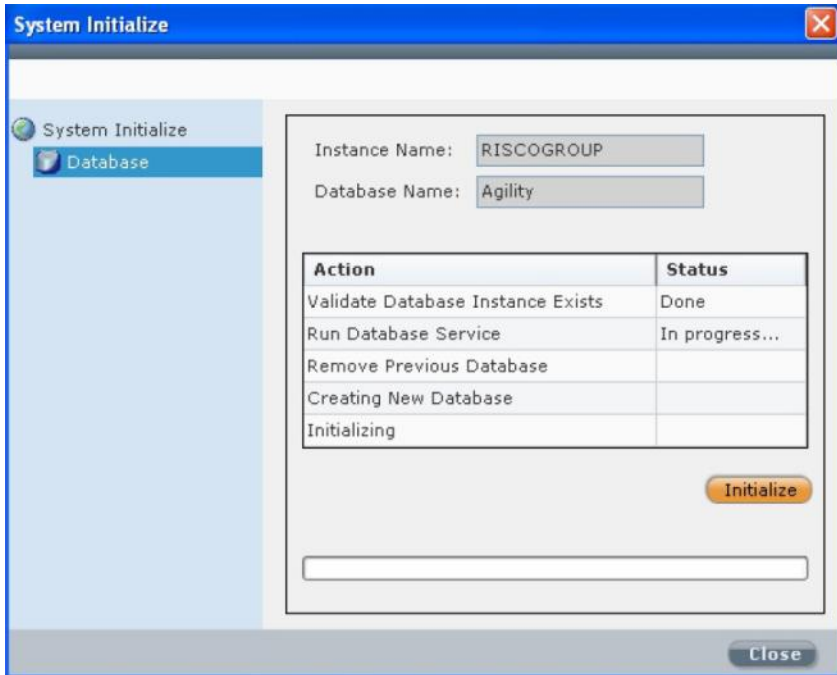

**Start de Configuratie Software:
Start > Alle Programma's > RISCO Group >
Configuration Software > Configuration
Software**

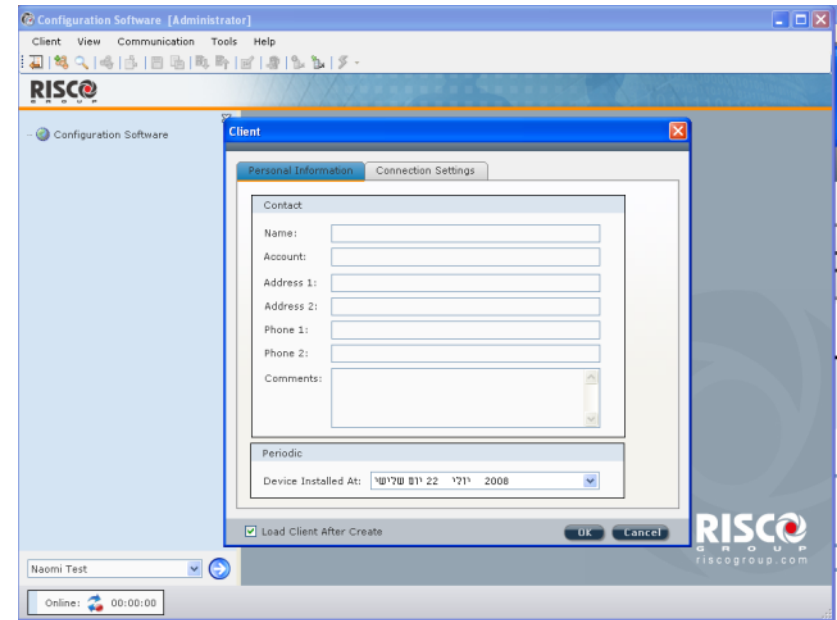

Taal van de U/D software wijzigen

**Initialiseer de taal van de U/D Software:
Start > Alle Programma's > RISCO Group >
Configuration Software > System Organizer**

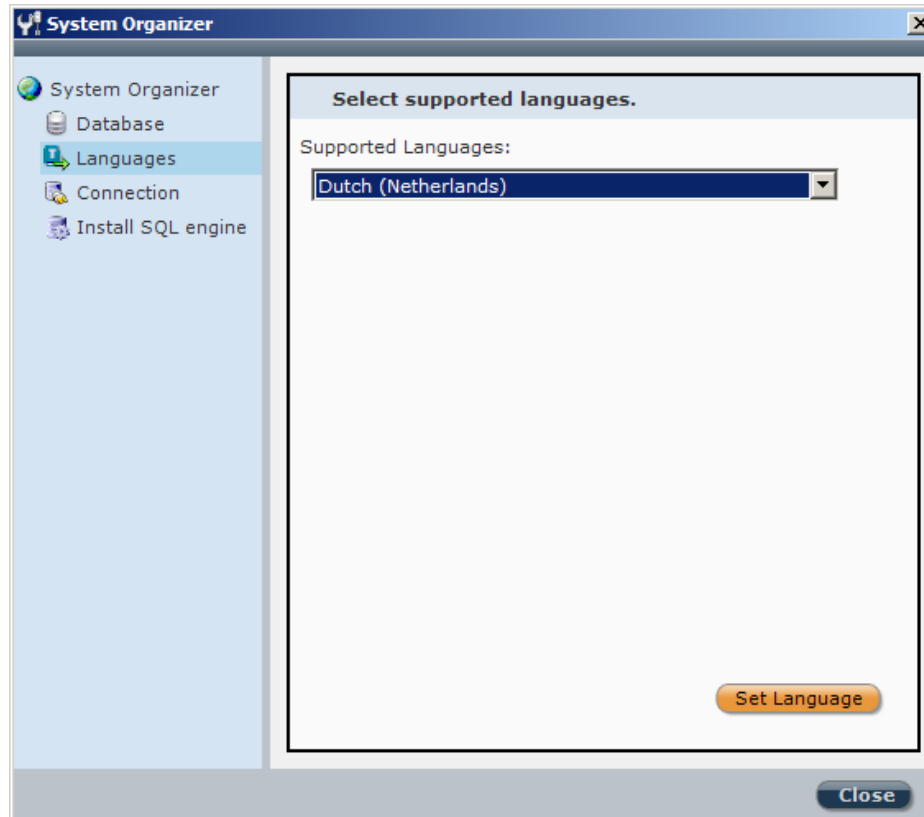

**Selecteer de taalkeuze 'Dutch (Netherlands)'
De taalkeuze zal toegepast worden bij de
eerstvolgende opstart van de U/D software.**

Stel jouw communicatie opties in

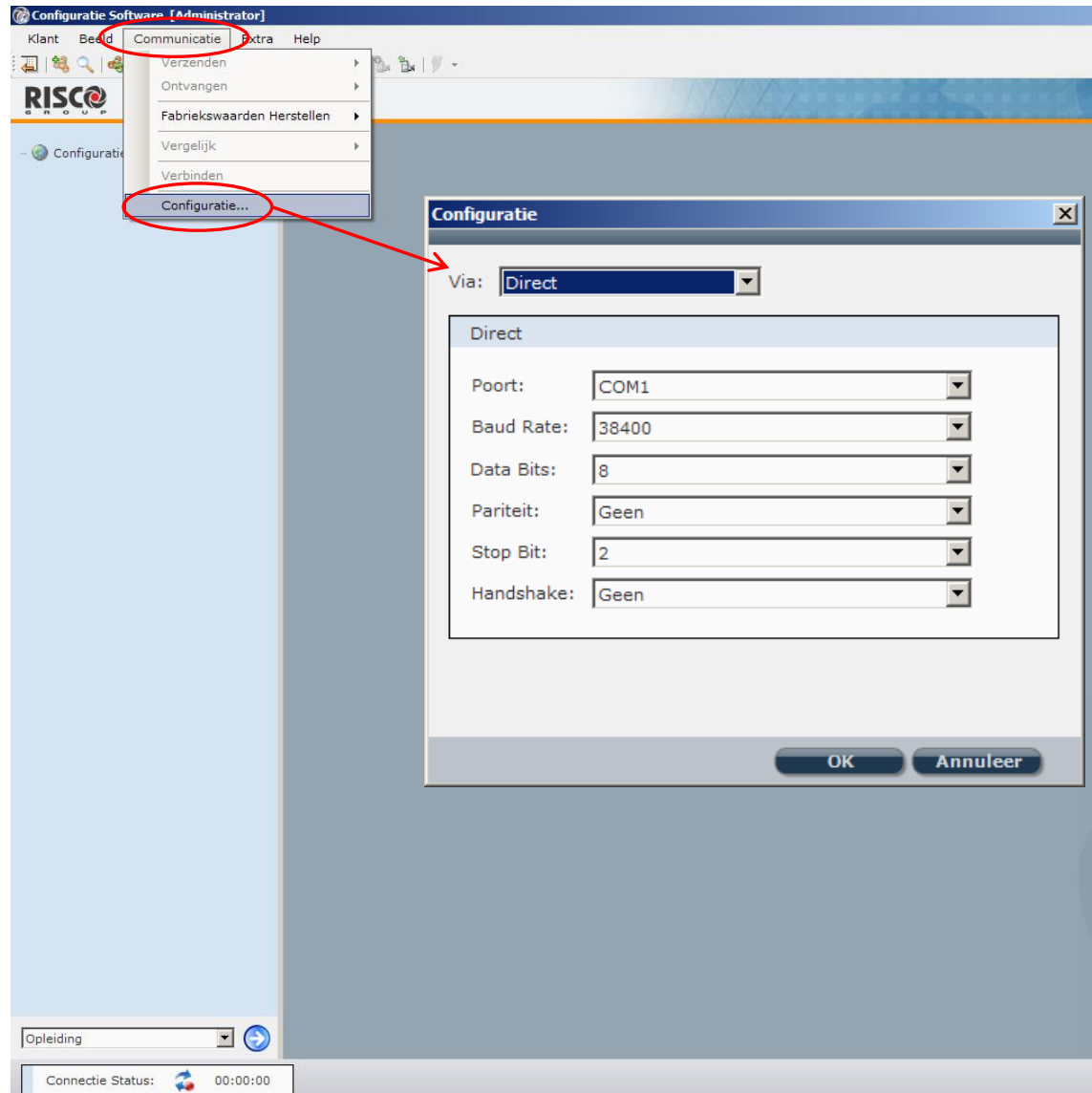

Stel **jouw** computer eigenschappen in volgens de gewenste communicatiemethode.

Communicatie > Configuratie...

Laat de meeste eigenschappen staan op fabriekswaarden

Direct: kies de juiste COM poort onder **Poort**

Modem: kies de juiste Modem onder **Modem**

GSM: kies de juiste Modem onder **Modem**

IP: onnodig om aan te vullen of te bewerken

In een notendop...

- Maak een nieuwe klant aan en maak verbinding
- Selecteer **Communicatie > Ontvangen > Alles** om de programmatie en alle reeds aangeleerder draadloze apparaten te bekomen
- Via het **Overzicht** scherm kan u nagaan of alle draadloze apparaten goed werden aangeleerd
- Ga verder met het configureren van resterende parameters zoals inlooptijd, uitlooptijd, doormeldgedeelte, ...
- Bewaar telkens de wijzigingen in de U/D Software
- Verstuur de wijzigingen via de scherm-per-scherm of alles-in-één-keer methode

Basis systeeminstellingen via de U/D software

Procedure om een nieuwe klantenfiche aan te maken

Selecteer type ONL in het geval u een Nederlandstalige Agility centrale benut. Selecteer type OFR in het geval u een Franstalige Agility centrale benut.

Basis systeeminstellingen via de U/D software

Configuratie Software [Administrator]

Klant Beeld Communicatie Extra Help

- Verzenden
- Ontvangen
- Fabriekswaarden Herstellen
- Vergelijk
- Verbinden**
- Configuratie...

Configuratie Software > RAS bvba > Agility [Direct - COM1] > Overzicht

AGILITY-2.0

Connectie Status: 00:00:00

Locale verbinding opzetten met het Agility systeem

Basis systeeminstellingen via de U/D software

Scherm	Voortgang
<input type="checkbox"/> Systeem	Klaar
<input type="checkbox"/> Zones	Klaar
<input type="checkbox"/> Afstandsbedieningen	Klaar
<input type="checkbox"/> Keypads	Klaar
<input type="checkbox"/> Sirenes	Klaar
<input type="checkbox"/> I/O Uitbreiding	■■■■■■■■
<input type="checkbox"/> Codes	
<input type="checkbox"/> PSTN	
<input type="checkbox"/> GSM	
<input type="checkbox"/> TCP/IP	
<input type="checkbox"/> Meldkamer	
<input type="checkbox"/> Configuratie Software	
<input type="checkbox"/> Volg-Mij	
<input type="checkbox"/> Audio	

Alle gegevens uit het Agility systeem overbrengen naar de U/D software klantenfiche

Basis systeeminstellingen via de U/D software

Configuratie Software [Administrator]

Klant Beeld Communicatie Extra Help

RISCO GROUP

Configuratie Software > RAS bvba > Agility [Direct - COM1] > Systeem

Configuratie Software

- RAS bvba
 - Persoonlijke Informatie
 - Agility [Direct - COM1]
 - Instellingen Verbinding
 - Overzicht
 - Systeem**
 - Draadloze Apparaten
 - Zones
 - Afstandsbedieningen
 - Keypads
 - Sirenes
 - I/O Uitbreiding
 - Codes
 - Communicatie
 - Methode
 - PSTN
 - GSM
 - TCP/IP
 - Meldkamer
 - Configuratie Software
 - Volg-Mij
 - Audio
 - Tijdschema's
 - Besturingen
 - Draadloos Apparaat Aanleren
 - Status
 - Testen
 - Logboek
 - Hoofdcentrale Upgrade

Tijden

Inlooptijd 1: 30

Uitlooptijd 1: 45 *sec*

Inlooptijd 2: 45

Uitlooptijd 2: 60

Sirenetijd: 3

Sirene Vertraging: 0 *min*

AC Uit Vertraging: 30

RF Storingstijd: 30 Seconden

RX Supervisie: 0 *uur*

TX Supervisie: 58 *min*

Kiesinterval: 30

Alarm Maximum: 0

Geen Activiteit: 0

Zoemer Einde Uitl.: 0

Standaard

Snel Inschakelen

Overbruggen Toestaan

Snel Status

Code Sabotage 5x = 30min

Sirene Attentie 1-2(4) x tsjip

Paniek Luid

Zoemer -> Sirene 15sec

RF Storing Luid

Uitloop DEELS Luid

Geforceerd Inschakelen

Auto Inschakelen Vooralarm

Default Codes Via DIP2

Hoofdknop: Status-/Meldkamer

Snel Aanleren *Knop op Agility laat RF aanlering mogelijk*

Geavanceerd...

Geluiden

Sabotage Geluid: Sirene Ingeschake

Lokaal Alarm Volume: 5

Lokale Zoemer Volume: 3

In/Uitloop Zoemer Volume: 3

Spraakberichten Volume: 2

Benamingen

Systeem: Alarmsysteem

Nr.	Partitie
1	Partitie 1
2	Partitie 2
3	Partitie 3

Service Informatie

Naam:

Telefoon:

Automatische Klok Synchronisatie

Server: 99.150.184.201

Poort: 13

Tijdzone: (GMT)

Protocol: 2 - Day Time Protocol

Hoofdcentrale Software Upgrade

Server: 192.114.175.43

Poort: 80

Bestandsnaam: /Agility/ONL/cpcp.bin

RAS bvba

Connectie Status: 00:07:41

Fouten: Status: Partities: Ready

Basis systeeminstellingen via de U/D software

Configuratie Software [Administrator]

Klant Beeld Communicatie Extra Help

RISC GROUP

Configuratie Software > RAS bvba > Agility [Direct - COM1] > Systeem

Tijden

- Inlooptijd 1: 30
- Uitlooptijd 1: 45
- Inlooptijd 2: 45
- Uitlooptijd 2: 60
- Sirenetijd: 3
- Sirene Vertraging: 0
- AC Uit Vertraging: 30
- RF Storingstijd: 30 Seconden
- RX Supervisie: 0
- TX Supervisie: 58
- Kiesinterval: 30
- Alarm Maximum: 0
- Geen Activiteit: 0
- Zoemer Einde Uitt.: 0

Standaard

- Snel Inschakelen
- Overbruggen Toestaan
- Snel Status
- Code Sabotage
- Sirene Attentie
- Paniek Luid
- Zoemer -> Sirene
- RF Storing Luid
- Uitloop DEELS Luid
- Geforceerd Inschakelen
- Auto Inschakelen Vooralarm
- Default Codes
- Hoofdknop:Status-J/Meldkamer
- Snel Aanleren

Geluiden

- Sabotage Geluid: Sirene Ingeschake
- Lokaal Alarm Volume: 5

Geavanceerde Functies

Geavanceerd EN 50131 UK DD243 CP-01

- Groep Mode
- Algemene Vertraging
- Zomertijd
- Overbruggen 24 Uurs Zone
- Technische Sabotage
- Technische Reset
- Installateurs Sabotage
- Lage Accu Inschakelen
- Sirene Vooralarm
- Sirene 30/10
- Brandsirene 3/1
- IMQ Installatie
- Inkomende Oproep Uitgeschakeld

Automatische Klok Synchronisatie

- Server: 99.150.184.201
- Poort: 13
- Tijdzone: (GMT)
- Protocol: 2 - Day Time Protocol

Communicatie

- Meldkamer Doormelden
- Configuratie Software Aan
- Volg-Mij Actief

Cultuur

- Taal: Nederlands

AAN = Bij start ingangstijd krijgen de sirenes een signaal. Indien geen nieuwe informatie volgt na de inlooptijd worden de sirenes automatisch uit zichzelf opgestart.

Connectie Status: 00:07:41 Fouten: 0 Status: Ready Partities: Ready

Basis systeeminstellingen via de U/D software

Configuratie Software [Administrator]

Klant Beeld Communicatie Extra Help

RISCO

Configuratie Software > RAS bvba > Agility [Direct - COM1] > Systeem

Tijden

Inlooptijd 1: 15
 Uitlooptijd 1: 30
 Inlooptijd 2: 45
 Uitlooptijd 2: 60
 Sirenetijd: 1
 Sirene Vertraging: 0
 AC Uit Vertraging: 30
 RF Storingstijd: 30 Seconden
 RX Supervisie: 0
 TX Supervisie: 58
 Kiesinterval: 30
 Alarm Maximum: 0
 Geen Activiteit: 0
 Zoemer Einde Uttl.: 0

Standaard

Snel Inschakelen
 Overbruggen Toestaan
 Snel Status
 Code Sabotage
 Sirene Attentie
 Paniek Luid
 Zoemer -> Sirene
 RF Storing Luid
 Uitloop DEELS Luid
 Geforceerd Inschakelen
 Auto Inschakelen Vooralarm
 Default Codes
 Hoofdknop:Status-J/Meldkamer
 Snel Aanleren

Geluiden

Sabotage Geluid: Sirene Ingeschake
 Lokaal Alarm Volume: 1
 Lokale Zoemer Volume: 1
 In/Uitloop Zoemer Volume: 1
 Spraakberichten Volume: 1

Benamingen

Systeem: Alarmsysteem

Nr.	Partitie
1	Partitie 1
2	Partitie 2
3	Partitie 3

Communicatie

Meldkamer Doormelden
 Configuratie Software Aan
 Volg-Mij Actief

Cultuur

Taal: Nederlands
 Turks
 Russisch
 Hongaars
 Hebreeuws
 Frans
 Nederlands
 Argentijns
 Deens

Bestandsnaam: /Agility/ONL/cpcp.bin

99. Tijdszone: Protocol: ...

Connectie Status: 01:09:14 Fouten: Status: Partities: Ready

Taal van de klavierweergave.
 Selecteer 'Nederlands' of 'Frans'.
 De keuzes 'Vlaams (België/Nederlands)' en
 'Frans (België)'
 zijn (nog) niet van toepassing.

Basis systeeminstellingen via de U/D software

Configuratie Software [Administrator]

Klant Beeld Communicatie Extra Help

RISCO

Configuratie Software > RAS bvba > Agility [Direct - COM1] > Systeem

Configuratie Software

- RAS bvba
 - Persoonlijke Informatie
 - Agility [Direct - COM1]
 - Instellingen Verbinding
 - Overzicht
 - Systeem
 - Draadloze Apparaten
 - Zones
 - Afstandsbedieningen
 - Keypads
 - Sirenes
 - I/O Uitbreiding
 - Codes
 - Communicatie
 - Methode
 - PSTN
 - GSM
 - TCP/IP
 - Meldkamer
 - Configuratie Software
 - Volg-Mij
 - Audio
 - Tijdschema's
 - Besturingen
 - Draadloos Apparaat Aanleren
 - Status
 - Testen
 - Logboek
 - Hoofdcentrale Upgrade

Tijden

Inlooptijd 1: 15

Uitlooptijd 1: 30

Inlooptijd 2: 45

Uitlooptijd 2: 60

Sirenetijd: 1

Sirene Vertraging: 0

AC Uit Vertraging: 30

RF Storingstijd: 30 Seconden

RX Supervisie: 0

TX Supervisie: 58

Kiesinterval: 30

Alarm Maximum: 0

Geen Activiteit: 0

Zoemer Einde Uttl.: 0

Standaard

Snel Inschakelen

Overbruggen Toestaan

Snel Status

Code Sabotage

Sirene Attentie

Paniek Luid

Zoemer -> Sirene

RF Storing Luid

Uitloop DEELS Luid

Geforceerd Inschakelen

Auto Inschakelen Vooralarm

Default Codes

Hoofdknop:Status-1/Meldkamer

Snel Aanleren

Geavanceerd...

Geluiden

Sabotage Geluid: Sirene Ingeschake

Lokaal Alarm Volume: Stil

Lokale Zoemer Volume: Sirene

In/Uitloop Zoemer Volume: Sirene (Centrale)

Sirene en Zoemer

Sirene Ingeschakeld, Zoemer Uitgeschakeld

Sirene Ingeschakeld, Stil Uitgeschakeld

Spraakberichten Volume: 1

Benamingen

Systeem: Alarmsysteem

Nr.	Partitie
1	Partitie 1
2	Partitie 2
3	Partitie 3

Service Informatie

Naam:

Telefoon:

Automatische Klok Synchronisatie

Server: 99.150.184.201

Poort: 13

Tijdzone: (GMT)

Protocol: 2 - Day Time Protocol

Communicatie

Meldkamer Doormelden

Configuratie Software Aan

Volg-Mij Actief

Cultuur

Taal: Nederlands

RAS bvba

Connectie Status: 01:37:22

Fouten: Status: Partities: Ready

Basis systeeminstellingen via de U/D software

- Tijden:** Settings for alarm times, including Inlooptijd 1 (30), Uitlooptijd 1 (45), Inlooptijd 2 (45), and Uitlooptijd 2 (60).
- Standaard:** A list of checkboxes for standard settings such as 'Snel Inschakelen', 'Overbruggen Toestaan', 'Snel Status', 'Code Sabotage', 'Sirene Attentie', 'Paniek Luid', 'Zoemer -> Sirene', 'RF Storing Luid', 'Uitloop DEELS Luid', 'Geforceerd Inschakelen', 'Auto Inschakelen Vooralarm', 'Default Codes', 'Hoofdknop: Status-J/Meldkamer', and 'Snel Aanleren'. A 'Geavanceerd...' button is located below this section.
- Geluiden:** Audio settings including 'Sabotage Geluid' (Sirene Ingeschake), 'Lokaal Alarm Volume' (5), 'Lokale Zoemer Volume' (3), 'In/Uitloop Zoemer Volume' (3), and 'Sprakberichten Volume' (2). A red bracket highlights the volume settings with the text 'Volume regeling 0 tot 5'.
- Benamingen:** A table for naming partitions:

Nr.	Partitie
1	Partitie 1
2	Partitie 2
3	Partitie 3
- Service Informatie:** Fields for 'Naam' and 'Telefoon'.
- Automatische Klok Synchronisatie:** A section with fields for 'Server' (99.150.184.201), 'Poort' (13), 'Tijdzone' (GMT), and 'Protocol' (2 - Day Time Protocol).
- Communicatie:** Checkboxes for 'Meldkamer Doormelden', 'Configuratie Software Aan', and 'Volg-Mij Actief'.
- Cultuur:** A dropdown menu for 'Taal' set to 'Nederlands'.

At the bottom, the status bar shows 'Connectie Status: 00:07:41', 'Fouten: 0', 'Status: Ready', and 'Partities: Ready'.

Basis systeeminstellingen via de U/D software

Configuratie Software [Administrator]

Klant Beeld Communicatie Extra Help

RISCO

Configuratie Software

RAS bvba

- Persoonlijke Informatie
- Agility [Direct - COM1]
 - Instellingen Verbinding
 - Overzicht
 - Systeem
 - Draadloze Apparaten
 - Zones**
 - Afstandsbedieningen
 - Keypads
 - Sirenes
 - I/O Uitbreiding
 - Codes
 - Communicatie
 - Methode
 - PSTN
 - GSM
 - TCP/IP
 - Meldkamer
 - Configuratie Software
 - Volg-Mij
 - Audio
 - Tijdschema's
 - Besturingen
 - Draadloos Apparaat Aanleren
 - Status
 - Testen
 - Logboek
 - Hoofdcentrale Upgrade

Configuratie Software > RAS bvba > Agility [Direct - COM1] > Draadloze Apparaten > Zones

Nr.	Benaming	Serienummer	Partitie	Type	Geluid
1	01: Magneet/Cont	11202416076	1 2 3	Vertraging 1 (Open)	Sirene en Zoemer
2	02: PIR Detector	01600326093	1 2 3	Inloop Volgzone	Sirene en Zoemer
3	03: Magneet/Cont	11202304116	1 2 3	Inbraak (Direct)	Sirene en Zoemer
4	Zona 4		1 2 3	Niet Gebruikt	Zoemer
5	Zona 5		1 2 3	Vertraging 1	Zoemer
6	Zona 6		1 2 3	Vertraging 2	Zoemer
7	Zona 7		1 2 3	Vertraging 1 (Open)	Zoemer
8	Zona 8		1 2 3	Vertraging 2 (Open)	Zoemer
9	Zona 9		1 2 3	Inloop Volgzone	Zoemer
10	Zona 10		1 2 3	Inbraak (Direct)	Zoemer
11	Zona 11		1 2 3	Inbraak (Direct)	Sirene en Zoemer
12	Zona 12		1 2 3	Inbraak (Direct)	Sirene en Zoemer
13	Zona 13		1 2 3	Inbraak (Direct)	Sirene en Zoemer
14	Zona 14		1 2 3	Inbraak (Direct)	Sirene en Zoemer
15	Zona 15		1 2 3	Inbraak (Direct)	Sirene en Zoemer
16	Zona 16		1 2 3	Inbraak (Direct)	Sirene en Zoemer
17	Zona 17		1 2 3	Inbraak (Direct)	Sirene en Zoemer
18	Zona 18		1 2 3	Inbraak (Direct)	Sirene en Zoemer
19	Zona 19		1 2 3	Inbraak (Direct)	Sirene en Zoemer
20	Zona 20		1 2 3	Inbraak (Direct)	Sirene en Zoemer
21	Zona 21		1 2 3	Inbraak (Direct)	Sirene en Zoemer
22	Zona 22		1 2 3	Inbraak (Direct)	Sirene en Zoemer
23	Zona 23		1 2 3	Inbraak (Direct)	Sirene en Zoemer
24	Zona 24		1 2 3	Inbraak (Direct)	Sirene en Zoemer
25	Zona 25		1 2 3	Inbraak (Direct)	Sirene en Zoemer
26	Zona 26		1 2 3	Inbraak (Direct)	Sirene en Zoemer
27	Zona 27		1 2 3	Inbraak (Direct)	Sirene en Zoemer
28	Zona 28		1 2 3	Inbraak (Direct)	Sirene en Zoemer
29	Zona 29		1 2 3	Inbraak (Direct)	Sirene en Zoemer
30	Zona 30		1 2 3	Inbraak (Direct)	Sirene en Zoemer
31	Zona 31		1 2 3	Inbraak (Direct)	Sirene en Zoemer
32	Zona 32		1 2 3	Inbraak (Direct)	Sirene en Zoemer

RAS bvba

Connectie Status: 01:48:35 Fouten: Status: Partities: Ready

Zone Matrix... Zones Kruisen... Duurtest...

Basis systeeminstellingen via de U/D software

Configuratie Software [Administrator]

Klant Beeld Communicatie Extra Help

RISCO

Configuratie Software > RAS bvba > Agility [Direct - COM1] > Draadloze Apparaten > Zones

Nr.	Benaming	Serienummer	Partitie	Type	Geluid
1	01: Magneet/Cont	11202416076	1 2 3	Vertraging 1 (Open)	Sirene en Zoemer
2	02: PIR Detector	01600326093	1 2 3	Inloop Volgzone	Sirene en Zoemer
3	03: Magneet/Cont	11202304116	1 2 3	Inbraak (Direct)	Sirene en Zoemer
4	Zona 4		1 2 3	Intern + Vertraging 2	Zoemer
5	Zona 5		1 2 3	Intern + Vertraging 1 (Open)	Zoemer
6	Zona 6		1 2 3	Intern + Vertraging 2 (Open)	Zoemer
7	Zona 7		1 2 3	Intern + Inloop Volgzone	Zoemer
8	Zona 8		1 2 3	Intern + Inbraak (Direct)	Zoemer
9	Zona 9		1 2 3	Inloop Volgzone + Deels 24 Uurs	Zoemer
10	Zona 10		1 2 3	Brand	Zoemer
11	Zona 11		1 2 3	Inbraak (Direct)	Sirene en Zoemer
12	Zona 12		1 2 3	Inbraak (Direct)	Sirene en Zoemer
13	Zona 13		1 2 3	Inbraak (Direct)	Sirene en Zoemer
14	Zona 14		1 2 3	Inbraak (Direct)	Sirene en Zoemer
15	Zona 15		1 2 3	Inbraak (Direct)	Sirene en Zoemer
16	Zona 16		1 2 3	Inbraak (Direct)	Sirene en Zoemer
17	Zona 17		1 2 3	Inbraak (Direct)	Sirene en Zoemer
18	Zona 18		1 2 3	Inbraak (Direct)	Sirene en Zoemer
19	Zona 19		1 2 3	Inbraak (Direct)	Sirene en Zoemer
20	Zona 20		1 2 3	Inbraak (Direct)	Sirene en Zoemer
21	Zona 21		1 2 3	Inbraak (Direct)	Sirene en Zoemer
22	Zona 22		1 2 3	Inbraak (Direct)	Sirene en Zoemer
23	Zona 23		1 2 3	Inbraak (Direct)	Sirene en Zoemer
24	Zona 24		1 2 3	Inbraak (Direct)	Sirene en Zoemer
25	Zona 25		1 2 3	Inbraak (Direct)	Sirene en Zoemer
26	Zona 26		1 2 3	Inbraak (Direct)	Sirene en Zoemer
27	Zona 27		1 2 3	Inbraak (Direct)	Sirene en Zoemer
28	Zona 28		1 2 3	Inbraak (Direct)	Sirene en Zoemer
29	Zona 29		1 2 3	Inbraak (Direct)	Sirene en Zoemer
30	Zona 30		1 2 3	Inbraak (Direct)	Sirene en Zoemer
31	Zona 31		1 2 3	Inbraak (Direct)	Sirene en Zoemer
32	Zona 32		1 2 3	Inbraak (Direct)	Sirene en Zoemer

Zone Matrix... Zones Kruisen... Duurtest...

RAS bvba

Connectie Status: 01:50:02 Fouten: Status: Partities: Ready

Basis systeeminstellingen via de U/D software

Configuratie Software [Administrator]

Klant Beeld Communicatie Extra Help

RISCO GROUP

Configuratie Software > RAS bvba > Agility [Direct - COM1] > Draadloze Apparaten > Zones

Nr.	Benaming	Serienummer	Partitie	Type	Geluid
1	01: Magneet/Cont	11202416076	1 2 3	Vertraging 1 (Open)	Sirene en Zoemer
2	02: PIR Detector	01600326093	1 2 3	Inloop Volgzone	Sirene en Zoemer
3	03: Magneet/Cont	11202304116	1 2 3	Inbraak (Direct)	Sirene en Zoemer
4	Zona 4		1 2 3	Paniek	Zoemer
5	Zona 5		1 2 3	Medisch	Zoemer
6	Zona 6		1 2 3	Sabotage	Zoemer
7	Zona 7		1 2 3	Water (Overstroming)	Zoemer
8	Zona 8		1 2 3	Gas	Zoemer
9	Zona 9		1 2 3	CO	Zoemer
10	Zona 10		1 2 3	Hoge Temperatuur	Zoemer
11	Zona 11		1 2 3	Lage Temperatuur	Zoemer
12	Zona 12		1 2 3	Inbraak (Direct)	Sirene en Zoemer
13	Zona 13		1 2 3	Inbraak (Direct)	Sirene en Zoemer
14	Zona 14		1 2 3	Inbraak (Direct)	Sirene en Zoemer
15	Zona 15		1 2 3	Inbraak (Direct)	Sirene en Zoemer
16	Zona 16		1 2 3	Inbraak (Direct)	Sirene en Zoemer
17	Zona 17		1 2 3	Inbraak (Direct)	Sirene en Zoemer
18	Zona 18		1 2 3	Inbraak (Direct)	Sirene en Zoemer
19	Zona 19		1 2 3	Inbraak (Direct)	Sirene en Zoemer
20	Zona 20		1 2 3	Inbraak (Direct)	Sirene en Zoemer
21	Zona 21		1 2 3	Inbraak (Direct)	Sirene en Zoemer
22	Zona 22		1 2 3	Inbraak (Direct)	Sirene en Zoemer
23	Zona 23		1 2 3	Inbraak (Direct)	Sirene en Zoemer
24	Zona 24		1 2 3	Inbraak (Direct)	Sirene en Zoemer
25	Zona 25		1 2 3	Inbraak (Direct)	Sirene en Zoemer
26	Zona 26		1 2 3	Inbraak (Direct)	Sirene en Zoemer
27	Zona 27		1 2 3	Inbraak (Direct)	Sirene en Zoemer
28	Zona 28		1 2 3	Inbraak (Direct)	Sirene en Zoemer
29	Zona 29		1 2 3	Inbraak (Direct)	Sirene en Zoemer
30	Zona 30		1 2 3	Inbraak (Direct)	Sirene en Zoemer
31	Zona 31		1 2 3	Inbraak (Direct)	Sirene en Zoemer
32	Zona 32		1 2 3	Inbraak (Direct)	Sirene en Zoemer

Zone Matrix... Zones Kruisen... Duurtest...

Connectie Status: 01:50:48 Fouten: Status: Partities: Ready

Basis systeeminstellingen via de U/D software

Configuratie Software [Administrator]

Klant Beeld Communicatie Extra Help

RISCO GROUP

Configuratie Software > RAS bvba > Agility [Direct - COM1] > Draadloze Apparaten > Zones

Nr.	Benaming	Serienummer	Partitie	Type	Geluid
1	01: Magneet/Cont	11202416076	1 2 3	Vertraging 1 (Open)	Sirene en Zoemer
2	02: PIR Detector	01600326093	1 2 3	Inloop Volgzone	Sirene en Zoemer
3	03: Magneet/Cont	11202304116	1 2 3	Inbraak (Direct)	Sirene en Zoemer
4	Zona 4		1 2 3	Technisch	Zoemer
5	Zona 5		1 2 3	Laatste Uitgang	Zoemer
6	Zona 6		1 2 3	Einde Uitloop	Zoemer
7	Zona 7		1 2 3	Stuur Uitgang	Zoemer
8	Zona 8		1 2 3	Dagzone	Zoemer
9	Zona 9		1 2 3	Sleutelschakelaar Puls	Zoemer
10	Zona 10		1 2 3	Sleutelschakelaar Puls Vertraagd	Zoemer
11	Zona 11		1 2 3	Sleutelschakelaar Houd (Aan/Uit)	Zoemer
12	Zona 12		1 2 3	Inbraak (Direct)	Sirene en Zoemer
13	Zona 13		1 2 3	Inbraak (Direct)	Sirene en Zoemer
14	Zona 14		1 2 3	Inbraak (Direct)	Sirene en Zoemer
15	Zona 15		1 2 3	Inbraak (Direct)	Sirene en Zoemer
16	Zona 16		1 2 3	Inbraak (Direct)	Sirene en Zoemer
17	Zona 17		1 2 3	Inbraak (Direct)	Sirene en Zoemer
18	Zona 18		1 2 3	Inbraak (Direct)	Sirene en Zoemer
19	Zona 19		1 2 3	Inbraak (Direct)	Sirene en Zoemer
20	Zona 20		1 2 3	Inbraak (Direct)	Sirene en Zoemer
21	Zona 21		1 2 3	Inbraak (Direct)	Sirene en Zoemer
22	Zona 22		1 2 3	Inbraak (Direct)	Sirene en Zoemer
23	Zona 23		1 2 3	Inbraak (Direct)	Sirene en Zoemer
24	Zona 24		1 2 3	Inbraak (Direct)	Sirene en Zoemer
25	Zona 25		1 2 3	Inbraak (Direct)	Sirene en Zoemer
26	Zona 26		1 2 3	Inbraak (Direct)	Sirene en Zoemer
27	Zona 27		1 2 3	Inbraak (Direct)	Sirene en Zoemer
28	Zona 28		1 2 3	Inbraak (Direct)	Sirene en Zoemer
29	Zona 29		1 2 3	Inbraak (Direct)	Sirene en Zoemer
30	Zona 30		1 2 3	Inbraak (Direct)	Sirene en Zoemer
31	Zona 31		1 2 3	Inbraak (Direct)	Sirene en Zoemer
32	Zona 32		1 2 3	Inbraak (Direct)	Sirene en Zoemer

Zone Matrix... Zones Kruisen... Duurtest...

RAS bvba

Connectie Status: 01:51:40 Fouten: Status: Partities: Ready

Basis systeeminstellingen via de U/D software

Configuratie Software [Administrator]

Klant Beeld Communicatie Extra Help

RISCO GROUP

Configuratie Software > RAS bvba > Agility [Direct - COM1] > Draadloze Apparaten > Zones

Nr.	Benaming	Serienummer	Partitie	Type	Geluid
1	01: Magneet/Cont	11202416076	1 2 3	Vertraging 1 (Open)	Sirene en Zoemer
2	02: PIR Detector	01600326093	1 2 3	Inloop Volgzone	Sirene en Zoemer
3	03: Magneet/Cont	11202304116	1 2 3	Inbraak (Direct)	Sirene en Zoemer
4	Zona 4		1 2 3	Einde Uitloop	Zoemer
5	Zona 5		1 2 3	Stuur Uitgang	Zoemer
6	Zona 6		1 2 3	Dagzone	Zoemer
7	Zona 7		1 2 3	Sleutelschakelaar Puls	Zoemer
8	Zona 8		1 2 3	Sleutelschakelaar Puls Vertraagd	Zoemer
9	Zona 9		1 2 3	Sleutelschakelaar Houd (Aan/Uit)	Zoemer
10	Zona 10		1 2 3	Sleutelschakelaar Houd (Aan/Uit) Vertraagd	Zoemer
11	Zona 11		1 2 3	Sleutelidoos	Zoemer
10	Zona 10		1 2 3	Inbraak (Direct)	Sirene en Zoemer
11	Zona 11		1 2 3	Inbraak (Direct)	Sirene en Zoemer
12	Zona 12		1 2 3	Inbraak (Direct)	Sirene en Zoemer
13	Zona 13		1 2 3	Inbraak (Direct)	Sirene en Zoemer
14	Zona 14		1 2 3	Inbraak (Direct)	Sirene en Zoemer
15	Zona 15		1 2 3	Inbraak (Direct)	Sirene en Zoemer
16	Zona 16		1 2 3	Inbraak (Direct)	Sirene en Zoemer
17	Zona 17		1 2 3	Inbraak (Direct)	Sirene en Zoemer
18	Zona 18		1 2 3	Inbraak (Direct)	Sirene en Zoemer
19	Zona 19		1 2 3	Inbraak (Direct)	Sirene en Zoemer
20	Zona 20		1 2 3	Inbraak (Direct)	Sirene en Zoemer
21	Zona 21		1 2 3	Inbraak (Direct)	Sirene en Zoemer
22	Zona 22		1 2 3	Inbraak (Direct)	Sirene en Zoemer
23	Zona 23		1 2 3	Inbraak (Direct)	Sirene en Zoemer
24	Zona 24		1 2 3	Inbraak (Direct)	Sirene en Zoemer
25	Zona 25		1 2 3	Inbraak (Direct)	Sirene en Zoemer
26	Zona 26		1 2 3	Inbraak (Direct)	Sirene en Zoemer
27	Zona 27		1 2 3	Inbraak (Direct)	Sirene en Zoemer
28	Zona 28		1 2 3	Inbraak (Direct)	Sirene en Zoemer
29	Zona 29		1 2 3	Inbraak (Direct)	Sirene en Zoemer
30	Zona 30		1 2 3	Inbraak (Direct)	Sirene en Zoemer
31	Zona 31		1 2 3	Inbraak (Direct)	Sirene en Zoemer
32	Zona 32		1 2 3	Inbraak (Direct)	Sirene en Zoemer

Zone Matrix... Zones Kruisen... Duurtest...

Connectie Status: 01:52:37 Fouten: Status: Partities: Ready

Basis systeeminstellingen via de U/D software

Configuratie Software [Administrator]

Klant Beeld Communicatie Extra Help

RISCO
G R O U P

Configuratie Software > RAS bvba > Agility [Direct - COM1] > Draadloze Apparaten > Zones

Nr.	Benaming	Serienummer	Partitie	Type	Geluid
1	01: Magneet/Cont	11202416076	- 1 2 3	Vertraging 1 (Open)	Sirene en Zoemer
2	02: PIR Detector	01600326093	- 1 2 3	Inloop Volgzone	Sirene en Zoemer
3	03: Magneet/Cont	11202304116	- 1 2 3	Inbraak (Direct)	Sirene en Zoemer
4	Zona 4		- 1 2 3	Inbraak (Direct)	Stil
5	Zona 5		- 1 2 3	Inbraak (Direct)	Sirene
6	Zona 6		- 1 2 3	Inbraak (Direct)	Zoemer (Centrale)
7	Zona 7		- 1 2 3	Inbraak (Direct)	Sirene en Zoemer
8	Zona 8		- 1 2 3	Inbraak (Direct)	Sirene Ingeschakeld, Zoemer Uitgeschakeld
9	Zona 9		- 1 2 3	Inbraak (Direct)	Sirene en Zoemer
10	Zona 10		- 1 2 3	Inbraak (Direct)	Sirene en Zoemer
11	Zona 11		- 1 2 3	Inbraak (Direct)	Sirene en Zoemer
12	Zona 12		- 1 2 3	Inbraak (Direct)	Sirene en Zoemer
13	Zona 13		- 1 2 3	Inbraak (Direct)	Sirene en Zoemer
14	Zona 14		- 1 2 3	Inbraak (Direct)	Sirene en Zoemer
15	Zona 15		- 1 2 3	Inbraak (Direct)	Sirene en Zoemer
16	Zona 16		- 1 2 3	Inbraak (Direct)	Sirene en Zoemer
17	Zona 17		- 1 2 3	Inbraak (Direct)	Sirene en Zoemer
18	Zona 18		- 1 2 3	Inbraak (Direct)	Sirene en Zoemer
19	Zona 19		- 1 2 3	Inbraak (Direct)	Sirene en Zoemer
20	Zona 20		- 1 2 3	Inbraak (Direct)	Sirene en Zoemer
21	Zona 21		- 1 2 3	Inbraak (Direct)	Sirene en Zoemer
22	Zona 22		- 1 2 3	Inbraak (Direct)	Sirene en Zoemer
23	Zona 23		- 1 2 3	Inbraak (Direct)	Sirene en Zoemer
24	Zona 24		- 1 2 3	Inbraak (Direct)	Sirene en Zoemer
25	Zona 25		- 1 2 3	Inbraak (Direct)	Sirene en Zoemer
26	Zona 26		- 1 2 3	Inbraak (Direct)	Sirene en Zoemer
27	Zona 27		- 1 2 3	Inbraak (Direct)	Sirene en Zoemer
28	Zona 28		- 1 2 3	Inbraak (Direct)	Sirene en Zoemer
29	Zona 29		- 1 2 3	Inbraak (Direct)	Sirene en Zoemer
30	Zona 30		- 1 2 3	Inbraak (Direct)	Sirene en Zoemer
31	Zona 31		- 1 2 3	Inbraak (Direct)	Sirene en Zoemer
32	Zona 32		- 1 2 3	Inbraak (Direct)	Sirene en Zoemer

Zone Matrix... Zones Kruisen... Duurtest...

Connectie Status: 01:54:54 Fouten: Status: Partities: Ready

Basis systeeminstellingen via de U/D software

Configuratie Software [Administrator]

Klant Beeld Communicatie Extra Help

RISCO

Configuratie Software > RAS bvba > Agility [Direct - COM1] > Draadloze Apparaten > Afstandsbedieningen

Functies

- Direct IN
- Direct DEELS
- Uitschakelen + Code

Parameters

Nr.	Benaming	Serienummer	Partitie	Parent Control
1	Keyfob 1	04901052855	1 2 3	<input type="checkbox"/>
2	Keyfob 2		1 2 3	<input type="checkbox"/>
3	Keyfob 3		1 2 3	<input type="checkbox"/>
4	Keyfob 4		1 2 3	<input type="checkbox"/>
5	Keyfob 5		1 2 3	<input type="checkbox"/>
6	Keyfob 6		1 2 3	<input type="checkbox"/>
7	Keyfob 7		1 2 3	<input type="checkbox"/>
8	Keyfob 8		1 2 3	<input type="checkbox"/>

Actief = specifieke doormelding via het Volg-Mij doormeldsysteem

Parent Control

De optie Parent Control wordt gebruikt om toezicht te houden op de activiteiten van kinderen. Met deze optie kunt u controleren wanneer de kinderen thuis komen en het alarmsysteem uitschakelen, of wanneer zij het alarmsysteem Afwezig inschakelen met een keyfob/afstandsbediening of een keypad. Elke activering/deactivering van het systeem zorgt voor het verzenden van een bericht naar een bepaald Volg-Mij nummer.

Basis systeeminstellingen via de U/D software

Configuratie Software [Administrator]

Klant Beeld Communicatie Extra Help

RISCO

Configuratie Software > RAS bvba > Agility [Direct - COM1] > Draadloze Apparaten > Keypads

RF Wake-up

Nr.	Benaming	Serienummer	Noodtoetsen	Functie Toetsen
1	Keypad 1	06501065343	<input checked="" type="checkbox"/>	Paniek
2	Keypad 02		<input checked="" type="checkbox"/>	Paniek
3	Keypad 03		<input checked="" type="checkbox"/>	Paniek

Nr.	Toegewezen aan:	Macro Benaming	Macro/Sneltoets
1	Key 7	Macro A	*1234dddd#
2	Key 8	Macro B	*1234ddd##
3	Key 9	Macro C	*1234dddd#

Macro Toetsen (Alle Keypads)

Actief = Toets 4+5 = brandalarm
 Toets 7+8 = noodalarm

Parameter **Fabriekswaarde** **Bereik**

RF Wake-up NEE J/N

Bepaalt of het systeem het keypad kan wekken.
 JA: Het systeem wekt het keypad
 NEE: Het systeem kan geen keypad wekken. Gebruik deze optie om de levensduur van de batterijen te verlengen (Fabrieksinstelling)

Bepaalt de werking van de toetsen op elk keypad

- Uitgeschakeld: toetsen uitgeschakeld
- Paniek: Stuurt een paniekalarm naar de meldkamer
- MK Inluisteren (Serviceoproep): Het systeem belt naar de meldkamer om een 2-weg communicatie op te stellen

Actief = Toets 4+5 = brandalarm
 Toets 7+8 = noodalarm

Basis systeeminstellingen via de U/D software

Nr.	Benaming	Serienummer	Partitie	Type	Supervisie	Alarm Volume	Attentie Vol...
1	Sirene 1		1 2 3	Binnen	<input checked="" type="checkbox"/>	9	5
2	Sirene 2		1 2 3	Binnen	<input checked="" type="checkbox"/>	9	5
3	Sirene 3		1 2 3	Binnen	<input checked="" type="checkbox"/>	0	9

(0 betekent stil)

At the bottom of the interface, there is a status bar with the following information: 'RAS bvba', 'Connectie Status: 00:06:54', 'Fouten:', 'Status: Ready', and 'Partities: Ready'.

Basis systeeminstellingen via de U/D software

Configuratie Software [Administrator]

Klant Beeld Communicatie Extra Help

RISCO GROUP

Configuratie Software > RAS bvba > Agility [Direct - COM1] > Draadloze Apparaten > I/O Uitbreiding

Functies

Snel Uitgang Sturen

I/O Uitbreiding Supervisie

Gemeenschappelijke

Serienummer:

Zones Uitgangen

Nr.	Benaming	Partitie	Type	Geluid
33	Zone 33	1 2 3	Inbraak (Direct)	Sirene en Zoemer
34	Zone 34	1 2 3	Inbraak (Direct)	Sirene en Zoemer
35	Zone 35	1 2 3	Inbraak (Direct)	Sirene en Zoemer
36	Zone 36	1 2 3	Inbraak (Direct)	Sirene en Zoemer

RAS bvba

Connectie Status: 00:10:35 Fouten: Status: Partities: Ready

Basis systeeminstellingen via de U/D software

Configuratie Software [Administrator]

Klant Beeld Communicatie Extra Help

RISCO

Configuratie Software > RAS bvba > Agility [Direct - COM1] > Draadloze Apparaten > I/O Uitbreiding

Functies

Snel Uitgang Sturen
 I/O Uitbreiding Supervisie

Gemeenschappelijke

Serienummer:

Zones: **Uitgangen**

Parameters Uitgangen

Nr.	Benaming	Patroon	Puls	Type	Volg Gebeurtenis
1	Uitgang 01	Puls Normaal Gesloten	5	Volg Systeem	Sirene
2	Uitgang 02	Puls Normaal Gesloten	5	Volg Partitie	Alarm
3	Uitgang 03	Puls Normaal Gesloten	5	Volg Systeem	Sirene
4	Uitgang 04	Puls Normaal Gesloten	5	Volg Partitie	Alarm

Parameters X-10 Uitgangen

Huis ID:

Nr.	Benaming	Patroon	Puls	Type	Volg Gebeurtenis
1	X10: uitgang 01	Puls Normaal Gesloten	5	Geen	
2	X10: uitgang 02	Puls Normaal Gesloten	5	Geen	
3	X10: uitgang 03	Puls Normaal Gesloten	5	Geen	
4	X10: uitgang 04	Puls Normaal Gesloten	5	Geen	
5	X10: uitgang 05	Puls Normaal Gesloten	5	Geen	
6	X10: uitgang 06	Puls Normaal Gesloten	5	Geen	
7	X10: uitgang 07	Puls Normaal Gesloten	5	Geen	
8	X10: uitgang 08	Puls Normaal Gesloten	5	Geen	
9	X10: uitgang 09	Puls Normaal Gesloten	5	Geen	

DTMF Controle...

Configuratie Software

- RAS bvba
 - Persoonlijke Informatie
 - Agility [Direct - COM1]
 - Instellingen Verbinding
 - Overzicht
 - Systeem
 - Draadloze Apparaten
 - Zones
 - Afstandsbedieningen
 - Keypads
 - Sirenes
 - I/O Uitbreiding
 - Codes
 - Communicatie
 - Methode
 - PSTN
 - GSM
 - TCP/IP
 - Meldkamer
 - Configuratie Software
 - Volg-Mij
 - Audio
 - Tijdschema's
 - Besturingen
 - Draadloos Apparaat Aanleren
 - Status
 - Testen
 - Logboek
 - Hoofdcentrale Upgrade

RAS bvba

Connectie Status: 00:11:22

Fouten: Status: Partities: Ready

Basis systeeminstellingen via de U/D software

Nr.	Benaming	Bevoegdheid	Partitie	Code	Parent Control	Proximity Tag
	Gebruiker 00	Master	1 2 3	****	<input type="checkbox"/>	800402506C1C
1	Gebruiker 01	Gebruiker	1 2 3	*	<input type="checkbox"/>	
2	Gebruiker 02	Gebruiker	1 2 3	*	<input type="checkbox"/>	
3	Gebruiker 03	Gebruiker	1 2 3	*	<input type="checkbox"/>	
4	Gebruiker 04	Gebruiker	1 2 3	*	<input type="checkbox"/>	
5	Gebruiker 05	Gebruiker	1 2 3	*	<input type="checkbox"/>	
6	Gebruiker 06	Gebruiker	1 2 3	*	<input type="checkbox"/>	
7	Gebruiker 07	Gebruiker	1 2 3	*	<input type="checkbox"/>	
8	Gebruiker 08	Gebruiker	1 2 3	*	<input type="checkbox"/>	
9	Gebruiker 09	Gebruiker	1 2 3	*	<input type="checkbox"/>	
10	Gebruiker 10	Gebruiker	1 2 3	*	<input type="checkbox"/>	
11	Gebruiker 11	Gebruiker	1 2 3	*	<input type="checkbox"/>	
12	Gebruiker 12	Gebruiker	1 2 3	*	<input type="checkbox"/>	
13	Gebruiker 13	Gebruiker	1 2 3	*	<input type="checkbox"/>	
14	Gebruiker 14	Gebruiker	1 2 3	*	<input type="checkbox"/>	
15	Gebruiker 15	Gebruiker	1 2 3	*	<input type="checkbox"/>	
16	Gebruiker 16	Gebruiker	1 2 3	*	<input type="checkbox"/>	
17	Gebruiker 17	Gebruiker	1 2 3	*	<input type="checkbox"/>	
18	Gebruiker 18	Gebruiker	1 2 3	*	<input type="checkbox"/>	
19	Gebruiker 19	Gebruiker	1 2 3	*	<input type="checkbox"/>	
20	Gebruiker 20	Gebruiker	1 2 3	*	<input type="checkbox"/>	
21	Gebruiker 21	Gebruiker	1 2 3	*	<input type="checkbox"/>	
22	Gebruiker 22	Gebruiker	1 2 3	*	<input type="checkbox"/>	

Gebruiker: Er zijn geen beperkingen in het aantal Gebruikerscodes (zolang zij niet het aantal codes overschrijden die in het systeem mogelijk zijn). De gebruiker heeft de volgende toegang:

- In- en uitschakelen
- Zones overbruggen
- Systeemstatus, fouten en alarm logboek bekijken
- Toegewezen uitgangen activeren
- Zijn/haar Gebruikerscode wijzigen
- Instellingen van het keypad aanpassen

Dienst: De Dienst code is een tijdelijke code die, zodra ze éénmaal wordt gebruikt om het systeem in te schakelen, uit het systeem wordt verwijderd. Deze code wordt meestal toegepast bij een dienstmeid, kind oppas of technische personen (zoals een loodgieter) die het gebouw moeten betreden voordat de eigenaar arriveert. Deze codes worden als volgt gebruikt:

- Voor het éénmalig inschakelen van één of meerdere partities
- Indien ze eerst gebruikt wordt om uit te schakelen, kan de code nog één keer worden gebruikt om in te schakelen

Enkel IN: Er zijn geen beperkingen in het aantal Enkel IN Codes (zolang zij niet het aantal codes overschrijden die in het systeem mogelijk zijn). Enkel IN codes zijn ideaal voor personen die arriveren als het gebouw al open is. Maar zouden zij als laatste weggaan, dan zijn zij verantwoordelijk voor het sluiten van het gebouw en het inschakelen van het alarmsysteem. Gebruikers met als bevoegdheid Enkel IN hebben toegang om één of meerdere partities in te schakelen

Dwang: Indien men gedwongen wordt het alarmsysteem uit te schakelen, kan de gebruiker aan de wensen van de overvaller voldoen terwijl er een stil alarm naar de meldkamer wordt verzonden. Hiervoor moet er een speciale dwangcode worden gebruikt. Die zal het alarmsysteem op normale wijze uitschakelen terwijl gelijktijdig een dwangalarm naar de meldkamer doorgezonden wordt. In elke andere situatie gedraagt de Dwang bevoegdheid zich hetzelfde als de Gebruiker bevoegdheid.

Basis systeeminstellingen via de U/D software

Geen PSTN 01 00-20 minuten

De tijd nadat het systeem de PSTN-lijn als verloren ziet. Deze tijd geeft ook de vertraging aan voordat de gebeurtenis in het logboek wordt geschreven of voordat er een uitgang aangestuurd wordt die deze gebeurtenis volgt. De instelling 00 schakelt het toezicht over de telefoonlijn uit

Wacht Kiestoon 3 0-255 seconden

Het aantal seconden dat het systeem wacht om een goede kiestoon te detecteren

Netnummer

Het netnummer van de installatie. Deze code wordt van een telefoonnummer verwijderd als het systeem een oproep doet via het GSM-netwerk

PBX Prefix

Een nummer dat gekozen dient te worden om toegang te krijgen tot een uitgaande lijn terwijl het systeem met een Private Branch Exchange (PBX) is verbonden en niet rechtstreeks met een PSTN-lijn. Dit nummer wordt automatisch door het systeem toegevoegd als deze een oproep doet via zijn PSTN-lijn

Basis systeeminstellingen via de U/D software

Basis systeeminstellingen via de U/D software

Configuratie Software [Administrator]

Klant Beeld Communicatie Extra Help

RISCO GROUP

Configuratie Software > RAS bvba > Agility [Direct - COM1] > Communicatie > Meldkamer

Verbindingen

	Type	Prioriteit	Account	Telefoon	IP Adres	IP...
Meldkamer 1	Spraak	PSTN/GSM	001111		000.000.000.000	0
Meldkamer 2	Spraak	PSTN/GSM	002222		000.000.000.000	0
Meldkamer 3	Spraak	PSTN/GSM	003333		000.000.000.000	0

Parameters

MK Pogingen: 10

Alarm Herstel: Volg Zone

Communicatie Protocol

Protocol: SIA

Doormeldcodes...

Tijden

Alarm Stoppen: 5

Alarm Afbreken: 0

Inluisteren: 120

Geen Inschakeling: 0

Zone Matrix

Matrix Start: 0

Matrix Tijdsinterval: 30

Testmelding

Tijd: 0 : 0

Frequentie: Niet Bellen

Kiesrichting

IN/UIT: Bel MK1 & MK2 als backup

MK Urgent: Bel MK1 & MK2 als backup

MK Niet Urgent: Bel MK1 & MK2 als backup

RAS bvba

Connectie Status: 00:00:00

Basis systeeminstellingen via de U/D software

Configuratie Software [Administrator]

Klant Beeld Communicatie Extra Help

RISCO

Configuratie Software > RAS bvba > Agility [Direct - COM1] > Communicatie > Meldkamer

Verbindingen

	Type	Prioriteit	Account	Telefoon	IP Adres	IP...
Meldkamer 1	Spraak	PSTN/GSM	001111		000.000.000.000	0
Meldkamer 2	Spraak	PSTN/GSM	002222		000.000.000.000	0
Meldkamer 3	Spraak	PSTN/GSM	003333		000.000.000.000	0

Parameters

MK Pogingen: 10

Alarm Herstel: Volg Zone

Communicatie Protocol

Protocol: Contact ID

Doormeldcodes...

Tijden

Alarm Stoppen: 5

Alarm Afbreken: 0

Inluisteren: 120

Geen Inschakeling: 0

Testmelding

Tijd: 0 : 0

Frequentie: Niet Bellen

Kiesrichting

IN/UIT: Bel MK1 & MK2 als backup

MK Urgent: Bel MK1 & MK2 als backup

MK Niet Urgent: Bel MK1 & MK2 als backup

Zone Matrix

Matrix Start: 0

Matrix Tijdsinterval: 30

RAS bvba

Connectie Status: 00:34:21

Fouten: Status: Partities: Gereed

Basis systeeminstellingen via de U/D software

Configuratie Software [Administrator]

Klant Beeld Communicatie Extra Help

RISCO GROUP

Configuratie Software > RAS bvba > Agility [Direct - COM1] > Communicatie > Meldkamer

Verbindingen

	Type	Prioriteit	Account	Telefoon	IP Adres	IP...
Meldkamer 1	Spraak	PSTN/GSM	001111		000.000.000.000	0
Meldkamer 2	Spraak	PSTN/GSM	002222		000.000.000.000	0
Meldkamer 3	Spraak	PSTN/GSM	003333		000.000.000.000	0

Parameters

MK Pogingen: 10

Alarm Herstel: Volg Zone

Tijden

Alarm Stoppen: 5

Alarm Afbreken: 0

Inluisteren: 120

Geen Inschakeling: 0

Zone Matrix

Matrix Start: 0

Matrix Tijdsinterval: 30

Communicatie Protocol

Protocol: Contact ID

Doormeldcodes...

Handshake Random Testmelding

Kiss-Off SIA Tekst

Testmelding

Tijd: 0 : 0

Frequentie: Niet Bellen

Kiesrichting

IN/UIT: Bel MK1 & MK2 als backup

MK Urgent: Bel MK1 & MK2 als backup

MK Niet Urgent: Bel MK1 & MK2 als backup

RAS bvba

Connectie Status: 00:35:07

Fouten: Status: Partities: Gereed

Basis systeeminstellingen via de U/D software

Configuratie Software [Administrator]

Klant Beeld Communicatie Extra Help

RISCO

Configuratie Software > RAS bvba > Agility [Direct - COM1] > Communicatie > Meldkamer

	Type	Prioriteit	Account	Telefoon	IP Adres	IP...
Meldkamer 1	Spraak	PSTN/GSM	001111		000.000.000.000	0
Meldkamer 2	Spraak	PSTN/GSM	002222		000.000.000.000	0
Meldkamer 3	Spraak	PSTN/GSM	003333		000.000.000.000	0

Parameters: MK Pogingen: 10, Alarm Herstel: Volg Zone

Functies: Handshake, Random Testmelding, Kiss-Off, SIA Tekst

Communicatie Protocol: Protocol: Contact ID, Contact ID, SIA

Tijden: Alarm Stoppen: 5, Alarm Afbreken: 0, Inluisteren: 120, Geen Inschakeling: 0

Testmelding: Tijd: 0 : 0, Frequentie: Niet Bellen

Kiesrichting: IN/UIT: Bel MK1 & MK2 als backup, MK Urgent: Bel MK1 & MK2 als backup, MK Niet Urgent: Bel MK1 & MK2 als backup

Zone Matrix: Matrix Start: 0, Matrix Tijdsinterval: 30

Configuratie Software > RAS bvba > Methode > GSM > Meldkamer

Configuratie Software > RAS bvba > Methode > GSM > Meldkamer > Configuratie Software

Configuratie Software > RAS bvba > Methode > GSM > Meldkamer > Configuratie Software > Volg-Mij

Configuratie Software > RAS bvba > Methode > GSM > Meldkamer > Configuratie Software > Volg-Mij > Audio

Configuratie Software > RAS bvba > Methode > GSM > Meldkamer > Configuratie Software > Volg-Mij > Audio > Tijdschema's

Configuratie Software > RAS bvba > Methode > GSM > Meldkamer > Configuratie Software > Volg-Mij > Audio > Tijdschema's > Besturingen

Configuratie Software > RAS bvba > Methode > GSM > Meldkamer > Configuratie Software > Volg-Mij > Audio > Tijdschema's > Besturingen > Draadloos Apparaat Aanleren

Configuratie Software > RAS bvba > Methode > GSM > Meldkamer > Configuratie Software > Volg-Mij > Audio > Tijdschema's > Besturingen > Draadloos Apparaat Aanleren > Status

Configuratie Software > RAS bvba > Methode > GSM > Meldkamer > Configuratie Software > Volg-Mij > Audio > Tijdschema's > Besturingen > Draadloos Apparaat Aanleren > Status > Testen

Configuratie Software > RAS bvba > Methode > GSM > Meldkamer > Configuratie Software > Volg-Mij > Audio > Tijdschema's > Besturingen > Draadloos Apparaat Aanleren > Status > Testen > Logboek

Configuratie Software > RAS bvba > Methode > GSM > Meldkamer > Configuratie Software > Volg-Mij > Audio > Tijdschema's > Besturingen > Draadloos Apparaat Aanleren > Status > Testen > Logboek > Hoofdcentrale Upgrade

Configuratie Software > RAS bvba > Methode > GSM > Meldkamer > Configuratie Software > Volg-Mij > Audio > Tijdschema's > Besturingen > Draadloos Apparaat Aanleren > Status > Testen > Logboek > Hoofdcentrale Upgrade > RAS bvba

Configuratie Software > RAS bvba > Methode > GSM > Meldkamer > Configuratie Software > Volg-Mij > Audio > Tijdschema's > Besturingen > Draadloos Apparaat Aanleren > Status > Testen > Logboek > Hoofdcentrale Upgrade > RAS bvba > Connectie Status: 00:35:48

Configuratie Software > RAS bvba > Methode > GSM > Meldkamer > Configuratie Software > Volg-Mij > Audio > Tijdschema's > Besturingen > Draadloos Apparaat Aanleren > Status > Testen > Logboek > Hoofdcentrale Upgrade > RAS bvba > Connectie Status: 00:35:48 > Fouten: Status: Parities: Gereed

Configuratie Software

Bezig met Instellen Default Codes volgens Protocol, Wachten aub

Basis systeeminstellingen via de U/D software

Doormeldcodes [Contact ID]

Alarmen | Paneel Fouten | IN/UIT | **Zones** | Keypads | Afstandsbedieningen | Sirenes | I/O Uitbreiding | Diversen

Nr.	Benaming	Alarm Geb...	Alarm Herstel	Fout Gebeurt...	Fout Herstel	Overbrug G...	S ▲
1	Zona 1	130	130	380	380	570	14
2	Zona 2	130	130	380	380	570	14
3	Zona 3	130	130	380	380	570	14
4	Zona 4	130	130	380	380	570	14
5	Zona 5	130	130	380	380	570	14
6	Zona 6	130	130	380	380	570	14
7	Zona 7	130	130	380	380	570	14
8	Zona 8	130	130	380	380	570	14
9	Zona 9	130	130	380	380	570	14
10	Zona 10	130	130	380	380	570	14
11	Zona 11	130	130	380	380	570	14
12	Zona 12	130	130	380	380	570	14

	Gebeurtenise Code	Herstel Code
Geen Activiteit Code	393	393
Zone Vermist Code	381	381
Duurtest Mislukt Code	380	

Doormeldcodes [SIA]

Alarmen | Paneel Fouten | IN/UIT | **Zones** | Keypads | Afstandsbedieningen | Sirenes | I/O Uitbreiding | Diversen

Nr.	Benaming	Alarm Geb...	Alarm Herstel	Fout Gebeurt...	Fout Herstel	Overbrug G...	S ▲
1	Zona 1	BA	BH	UT	UJ	UB	TA
2	Zona 2	BA	BH	UT	UJ	UB	TA
3	Zona 3	BA	BH	UT	UJ	UB	TA
4	Zona 4	BA	BH	UT	UJ	UB	TA
5	Zona 5	BA	BH	UT	UJ	UB	TA
6	Zona 6	BA	BH	UT	UJ	UB	TA
7	Zona 7	BA	BH	UT	UJ	UB	TA
8	Zona 8	BA	BH	UT	UJ	UB	TA
9	Zona 9	BA	BH	UT	UJ	UB	TA
10	Zona 10	BA	BH	UT	UJ	UB	TA
11	Zona 11	BA	BH	UT	UJ	UB	TA
12	Zona 12	BA	BH	UT	UJ	UB	TA

	Gebeurtenise Code	Herstel Code
Geen Activiteit Code	NC	NS
Zone Vermist Code	UT	UJ
Duurtest Mislukt Code	UT	

OK

Basis systeeminstellingen via de U/D software

Configuratie Software [Administrator]

Klant Beeld Communicatie Extra Help

RISCO

Configuratie Software > RAS bvba > Agility [Direct - COM1] > Communicatie > Meldkamer

Verbindingen

	Type	Prioriteit	Account	Telefoon	IP Adres	IP...
Meldkamer 1	Spraak	PSTN/GSM	001111		000.000.000.000	0
Meldkamer 2	Spraak	PSTN/GSM	002222		000.000.000.000	0
Meldkamer 3	Spraak	PSTN/GSM	003333		000.000.000.000	0

Parameters

MK Pogingen: 10

Alarm Herstel: Volg Zone

Functies

Handshake Random Testmelding

Kiss-Off SIA Tekst

Communicatie Protocol

Protocol: Contact ID

Doormeldcodes...

Tijden

Alarm Stoppen: 5

Alarm Afbreken: 0

Inluisteren: 120

Geen Inschakeling: 0

Zone Matrix

Matrix Start: 0

Matrix Tijdsinterval: 30

Testmelding

Tijd: 0 : 0

Frequentie: Niet Bellen

Kiesrichting

- Niet Bellen
- Elke Dag
- Elke 2 Dagen
- Elke 3 Dagen
- Elke 4 Dagen
- Elke 5 Dagen
- Elke 6 Dagen
- Elke Week

IN/UIT: [dropdown]

MK Urgent: [dropdown]

MK Niet Urgent: Bel MK1 & MK2 als backup

RAS bvba

Connectie Status: 00:36:36

Fouten: Status: Partities: Gereed

Basis systeeminstellingen via de U/D software

Configuratie Software [Administrator]

Klant Beeld Communicatie Extra Help

RISCO

Configuratie Software > RAS bvba > Agility [Direct - COM1] > Communicatie > Meldkamer

Verbindingen

	Type	Prioriteit	Account	Telefoon	IP Adres	IP...
Meldkamer 1	Spraak	PSTN/GSM	001111		000.000.000.000	0
Meldkamer 2	Spraak	PSTN/GSM	002222		000.000.000.000	0
Meldkamer 3	Spraak	PSTN/GSM	003333		000.000.000.000	0

Parameters

MK Pogingen: 10
Alarm Herstel: Volg Zone

Functies

Handshake Random Testmelding
 Kiss-Off SIA Tekst

Communicatie Protocol

Protocol: Contact ID
Doormeldcodes...

Tijden

Alarm Stoppen: 5
Alarm Afbreken: 0
Inluisteren: 120
Geen Inschakeling: 0

Testmelding

Tijd: 0 : 0
Frequentie: Niet Bellen

Kiesrichting

IN/UIT: Bel MK1 & MK2 als backup
MK Urgent: Bel MK1 & MK2 als backup
MK Niet Urgent: Bel MK1 & MK2 als backup

Zone Matrix

Matrix Start: 0
Matrix Tijdsinterval: 30

RAS bvba

Connectie Status: 00:37:11 Fouten: Status: Partities: Gereed

Basis systeeminstellingen via de U/D software

- Toegang&ID**:
 - Toegangscode: 5678
 - ID code: 0001
 - MK Lock: 000000
- Terugbellen**:
 - Terugbellen
 - Table with 2 columns: Nr., Telefoon
 - Table content:

Nr.	Telefoon
1	
2	
3	
- Uitgaande GPRS/IP Verbinding**:
 - CS Gateway IP adres: 192.168.0.254
 - CS Gateway Poortnummer: 0

At the bottom, a status bar shows 'Connectie Status: 00:44:11', 'Fouten: 0', 'Status: OK', and 'Partities: Gereed'.

Basis systeeminstellingen via de U/D software

Configuratie Software [Administrator]

Klant Beeld Communicatie Extra Help

RISCO

Configuratie Software > RAS bvba > Agility [Direct - COM1] > Communicatie > Volg-Mij

Volg-Mij Gebeurtenissen

Nr.	Benaming	Partitie	Type	Type	Telefoon	@E-mail	Inluisteren	Programmering
1	Volg-Mij 01	1 2 3	Spraak	PSTN/GSM			<input type="checkbox"/>	<input type="checkbox"/>
2	Volg-Mij 02	1 2 3	Spraak	PSTN/GSM			<input type="checkbox"/>	<input type="checkbox"/>
3	Volg-Mij 03	1 2 3	Spraak	PSTN/GSM			<input type="checkbox"/>	<input type="checkbox"/>
4	Volg-Mij 04	1 2 3	Spraak	PSTN/GSM			<input type="checkbox"/>	<input type="checkbox"/>
5	Volg-Mij 05	1 2 3	Spraak	PSTN/GSM			<input type="checkbox"/>	<input type="checkbox"/>
6	Volg-Mij 06	1 2 3	Spraak	PSTN/GSM			<input type="checkbox"/>	<input type="checkbox"/>
7	Volg-Mij 07	1 2 3	Spraak	PSTN/GSM			<input type="checkbox"/>	<input type="checkbox"/>
8	Volg-Mij 08	1 2 3	Spraak	PSTN/GSM			<input type="checkbox"/>	<input type="checkbox"/>
9	Volg-Mij 09	1 2 3	Spraak	PSTN/GSM			<input type="checkbox"/>	<input type="checkbox"/>
10	Volg-Mij 10	1 2 3	Spraak	PSTN/GSM			<input type="checkbox"/>	<input type="checkbox"/>
11	Volg-Mij 11	1 2 3	Spraak	PSTN/GSM			<input type="checkbox"/>	<input type="checkbox"/>
12	Volg-Mij 12	1 2 3	Spraak	PSTN/GSM			<input type="checkbox"/>	<input type="checkbox"/>
13	Volg-Mij 13	1 2 3	Spraak	PSTN/GSM			<input type="checkbox"/>	<input type="checkbox"/>
14	Volg-Mij 14	1 2 3	Spraak	PSTN/GSM			<input type="checkbox"/>	<input type="checkbox"/>
15	Volg-Mij 15	1 2 3	Spraak	PSTN/GSM			<input type="checkbox"/>	<input type="checkbox"/>
16	Volg-Mij 16	1 2 3	Spraak	PSTN/GSM			<input type="checkbox"/>	<input type="checkbox"/>

Functies
 Uitschakeling Stopt Volg-Mij

Parameters
 Volg-Mij Pogingen:
 Spraakherhaling:

Testmelding
 Tijd: :
 Frequentie:

RAS bvba

Connectie Status: 00:44:52 Fouten: Status: Partities: Gereed

Basis systeeminstellingen via de U/D software

Configuratie Software [Administrator]

Klant Beeld Communicatie Extra Help

RISCO GROUP

Configuratie Software > RAS bvba > Agility [Direct - COM1] > Communicatie > Volg-Mij

Volg-Mij | Gebeurtenissen

Nr.	Benaming	Partitie	Type	Type	Telefoon	@E-mail	Inluisteren	Programmering
1	Volg-Mij 01	1 2 3	Spraak	PSTN/GSM			<input type="checkbox"/>	<input type="checkbox"/>
2	Volg-Mij 02	1 2 3	Spraak	PSTN/GSM			<input type="checkbox"/>	<input type="checkbox"/>
3	Volg-Mij 03	1 2 3	Spraak	PSTN/GSM			<input type="checkbox"/>	<input type="checkbox"/>
4	Volg-Mij 04	1 2 3	Spraak	PSTN/GSM			<input type="checkbox"/>	<input type="checkbox"/>
5	Volg-Mij 05	1 2 3	Spraak	PSTN/GSM			<input type="checkbox"/>	<input type="checkbox"/>
6	Volg-Mij 06	1 2 3	Spraak	PSTN/GSM			<input type="checkbox"/>	<input type="checkbox"/>
7	Volg-Mij 07	1 2 3	Spraak	PSTN/GSM			<input type="checkbox"/>	<input type="checkbox"/>
8	Volg-Mij 08	1 2 3	Spraak	PSTN/GSM			<input type="checkbox"/>	<input type="checkbox"/>
9	Volg-Mij 09	1 2 3	Spraak	PSTN/GSM			<input type="checkbox"/>	<input type="checkbox"/>
10	Volg-Mij 10	1 2 3	Spraak	PSTN/GSM			<input type="checkbox"/>	<input type="checkbox"/>
11	Volg-Mij 11	1 2 3	Spraak	PSTN/GSM			<input type="checkbox"/>	<input type="checkbox"/>
12	Volg-Mij 12	1 2 3	Spraak	PSTN/GSM			<input type="checkbox"/>	<input type="checkbox"/>
13	Volg-Mij 13	1 2 3	Spraak	PSTN/GSM			<input type="checkbox"/>	<input type="checkbox"/>
14	Volg-Mij 14	1 2 3	Spraak	PSTN/GSM			<input type="checkbox"/>	<input type="checkbox"/>
15	Volg-Mij 15	1 2 3	Spraak	PSTN/GSM			<input type="checkbox"/>	<input type="checkbox"/>
16	Volg-Mij 16	1 2 3	Spraak	PSTN/GSM			<input type="checkbox"/>	<input type="checkbox"/>

Volg-Mij 16 dropdown menu:
 PSTN/GSM
 GSM/PSTN
 Enkel PSTN
 Enkel GSM

Functies: Uitschakeling Stopt Volg-Mij

Parameters:
 Volg-Mij Pogingen: 3
 Spraakherhaling: 1

Testmelding:
 Tijd: 0 : 0
 Frequentie: Niet Bellen

RAS bvba

Connectie Status: 00:45:29 Fouten: Status: Partities: Gereed

Basis systeeminstellingen via de U/D software

Configuratie Software [Administrator]

Klant Beeld Communicatie Extra Help

RISCO

Configuratie Software > RAS bvba > Agility [Direct - COM1] > Communicatie > Volg-Mij

Volg-Mij | Gebeurtenissen

Nr.	Benaming	Partitie	Type	Type	Telefoon	@E-mail	Inluisteren	Programmering
1	Volg-Mij 01	1 2 3	Spraak	PSTN/GSM			<input type="checkbox"/>	<input type="checkbox"/>
2	Volg-Mij 02	1 2 3	Spraak	PSTN/GSM			<input type="checkbox"/>	<input type="checkbox"/>
3	Volg-Mij 03	1 2 3	Spraak	PSTN/GSM			<input type="checkbox"/>	<input type="checkbox"/>
4	Volg-Mij 04	1 2 3	Spraak	PSTN/GSM			<input type="checkbox"/>	<input type="checkbox"/>
5	Volg-Mij 05	1 2 3	Spraak	PSTN/GSM			<input type="checkbox"/>	<input type="checkbox"/>
6	Volg-Mij 06	1 2 3	Spraak	PSTN/GSM			<input type="checkbox"/>	<input type="checkbox"/>
7	Volg-Mij 07	1 2 3	Spraak	PSTN/GSM			<input type="checkbox"/>	<input type="checkbox"/>
8	Volg-Mij 08	1 2 3	Spraak	PSTN/GSM			<input type="checkbox"/>	<input type="checkbox"/>
9	Volg-Mij 09	1 2 3	Spraak	PSTN/GSM			<input type="checkbox"/>	<input type="checkbox"/>
10	Volg-Mij 10	1 2 3	Spraak	PSTN/GSM			<input type="checkbox"/>	<input type="checkbox"/>
11	Volg-Mij 11	1 2 3	Spraak	PSTN/GSM			<input type="checkbox"/>	<input type="checkbox"/>
12	Volg-Mij 12	1 2 3	Spraak	PSTN/GSM			<input type="checkbox"/>	<input type="checkbox"/>
13	Volg-Mij 13	1 2 3	Spraak	PSTN/GSM			<input type="checkbox"/>	<input type="checkbox"/>
14	Volg-Mij 14	1 2 3	Spraak	PSTN/GSM			<input type="checkbox"/>	<input type="checkbox"/>
15	Volg-Mij 15	1 2 3	Spraak	PSTN/GSM			<input type="checkbox"/>	<input type="checkbox"/>
16	Volg-Mij 16	1 2 3	Spraak	PSTN/GSM			<input type="checkbox"/>	<input type="checkbox"/>

Functies: Uitschakeling Stopt Volg-Mij

Parameters: Volg-Mij Pogingen: 3, Spraakherhaling: 1

Testmelding: Tijd: 0 : 0, Frequentie: Niet Bellen

- Niet Bellen
- Elke Dag
- Elke 2 Dagen
- Elke 3 Dagen
- Elke 4 Dagen
- Elke 5 Dagen
- Elke 6 Dagen
- Elke Week

RAS bvba

Connectie Status: 00:46:17 | Fouten: Status: Partities: Gereed

Basis systeeminstellingen via de U/D software

Configuratie Software [Administrator]

Klant Beeld Communicatie Extra Help

RISCO GROUP

Configuratie Software > RAS bvba > Agility [Direct - COM1] > Communicatie > Volg-Mij

Volg-Mij **Gebeurtenissen**

Categorie: Alarmen

Gebeurte: Alarmen, IN/UIT, Fouten, GSM, Omgeving, Diversen

Nr.	A...	1	2	3	4	5	6	7	8	9	10	11	12	13	14	15	16
Inbraak	<input type="checkbox"/>	<input checked="" type="checkbox"/>	<input checked="" type="checkbox"/>	<input checked="" type="checkbox"/>	<input checked="" type="checkbox"/>	<input checked="" type="checkbox"/>	<input checked="" type="checkbox"/>	<input checked="" type="checkbox"/>	<input checked="" type="checkbox"/>	<input checked="" type="checkbox"/>	<input checked="" type="checkbox"/>	<input checked="" type="checkbox"/>	<input checked="" type="checkbox"/>	<input checked="" type="checkbox"/>	<input checked="" type="checkbox"/>	<input checked="" type="checkbox"/>	<input checked="" type="checkbox"/>
Brandalarm	<input type="checkbox"/>	<input checked="" type="checkbox"/>	<input checked="" type="checkbox"/>	<input checked="" type="checkbox"/>	<input checked="" type="checkbox"/>	<input checked="" type="checkbox"/>	<input checked="" type="checkbox"/>	<input checked="" type="checkbox"/>	<input checked="" type="checkbox"/>	<input checked="" type="checkbox"/>	<input checked="" type="checkbox"/>	<input checked="" type="checkbox"/>	<input checked="" type="checkbox"/>	<input checked="" type="checkbox"/>	<input checked="" type="checkbox"/>	<input checked="" type="checkbox"/>	<input checked="" type="checkbox"/>
Noodalarm	<input type="checkbox"/>	<input checked="" type="checkbox"/>	<input checked="" type="checkbox"/>	<input checked="" type="checkbox"/>	<input checked="" type="checkbox"/>	<input checked="" type="checkbox"/>	<input checked="" type="checkbox"/>	<input checked="" type="checkbox"/>	<input checked="" type="checkbox"/>	<input checked="" type="checkbox"/>	<input checked="" type="checkbox"/>	<input checked="" type="checkbox"/>	<input checked="" type="checkbox"/>	<input checked="" type="checkbox"/>	<input checked="" type="checkbox"/>	<input checked="" type="checkbox"/>	<input checked="" type="checkbox"/>
Paniekalarm	<input type="checkbox"/>	<input checked="" type="checkbox"/>	<input checked="" type="checkbox"/>	<input checked="" type="checkbox"/>	<input checked="" type="checkbox"/>	<input checked="" type="checkbox"/>	<input checked="" type="checkbox"/>	<input checked="" type="checkbox"/>	<input checked="" type="checkbox"/>	<input checked="" type="checkbox"/>	<input checked="" type="checkbox"/>	<input checked="" type="checkbox"/>	<input checked="" type="checkbox"/>	<input checked="" type="checkbox"/>	<input checked="" type="checkbox"/>	<input checked="" type="checkbox"/>	<input checked="" type="checkbox"/>
Sabotage	<input type="checkbox"/>	<input type="checkbox"/>	<input type="checkbox"/>	<input type="checkbox"/>	<input type="checkbox"/>	<input type="checkbox"/>	<input type="checkbox"/>	<input type="checkbox"/>	<input type="checkbox"/>	<input type="checkbox"/>	<input type="checkbox"/>	<input type="checkbox"/>	<input type="checkbox"/>	<input type="checkbox"/>	<input type="checkbox"/>	<input type="checkbox"/>	<input type="checkbox"/>
Dwangalarm	<input type="checkbox"/>	<input checked="" type="checkbox"/>	<input checked="" type="checkbox"/>	<input checked="" type="checkbox"/>	<input checked="" type="checkbox"/>	<input checked="" type="checkbox"/>	<input checked="" type="checkbox"/>	<input checked="" type="checkbox"/>	<input checked="" type="checkbox"/>	<input checked="" type="checkbox"/>	<input checked="" type="checkbox"/>	<input checked="" type="checkbox"/>	<input checked="" type="checkbox"/>	<input checked="" type="checkbox"/>	<input checked="" type="checkbox"/>	<input checked="" type="checkbox"/>	<input checked="" type="checkbox"/>
Geen Beweging	<input type="checkbox"/>	<input type="checkbox"/>	<input type="checkbox"/>	<input type="checkbox"/>	<input type="checkbox"/>	<input type="checkbox"/>	<input type="checkbox"/>	<input type="checkbox"/>	<input type="checkbox"/>	<input type="checkbox"/>	<input type="checkbox"/>	<input type="checkbox"/>	<input type="checkbox"/>	<input type="checkbox"/>	<input type="checkbox"/>	<input type="checkbox"/>	<input type="checkbox"/>
Alle	<input type="checkbox"/>	<input type="checkbox"/>	<input type="checkbox"/>	<input type="checkbox"/>	<input type="checkbox"/>	<input type="checkbox"/>	<input type="checkbox"/>	<input type="checkbox"/>	<input type="checkbox"/>	<input type="checkbox"/>	<input type="checkbox"/>	<input type="checkbox"/>	<input type="checkbox"/>	<input type="checkbox"/>	<input type="checkbox"/>	<input type="checkbox"/>	<input type="checkbox"/>

Herstelgebeurtenisse

Nr.	A...	1	2	3	4	5	6	7	8	9	10	11	12	13	14	15	16
Inbraakalarm	<input type="checkbox"/>	<input checked="" type="checkbox"/>	<input checked="" type="checkbox"/>	<input checked="" type="checkbox"/>	<input checked="" type="checkbox"/>	<input checked="" type="checkbox"/>	<input checked="" type="checkbox"/>	<input checked="" type="checkbox"/>	<input checked="" type="checkbox"/>	<input checked="" type="checkbox"/>	<input checked="" type="checkbox"/>	<input checked="" type="checkbox"/>	<input checked="" type="checkbox"/>	<input checked="" type="checkbox"/>	<input checked="" type="checkbox"/>	<input checked="" type="checkbox"/>	<input checked="" type="checkbox"/>
Sabotage	<input type="checkbox"/>	<input type="checkbox"/>	<input type="checkbox"/>	<input type="checkbox"/>	<input type="checkbox"/>	<input type="checkbox"/>	<input type="checkbox"/>	<input type="checkbox"/>	<input type="checkbox"/>	<input type="checkbox"/>	<input type="checkbox"/>	<input type="checkbox"/>	<input type="checkbox"/>	<input type="checkbox"/>	<input type="checkbox"/>	<input type="checkbox"/>	<input type="checkbox"/>
Alle	<input type="checkbox"/>	<input type="checkbox"/>	<input type="checkbox"/>	<input type="checkbox"/>	<input type="checkbox"/>	<input type="checkbox"/>	<input type="checkbox"/>	<input type="checkbox"/>	<input type="checkbox"/>	<input type="checkbox"/>	<input type="checkbox"/>	<input type="checkbox"/>	<input type="checkbox"/>	<input type="checkbox"/>	<input type="checkbox"/>	<input type="checkbox"/>	<input type="checkbox"/>

RAS bvba

Connectie Status: 00:46:56 Fouten: Status: Partities: Gereed

Basis systeeminstellingen via de U/D software

Configuratie Software [Administrator]

Klant Beeld Communicatie Extra Help

RISCO

Configuratie Software > RAS bvba > Agility [Direct - COM1] > Audio

Lokale Meldingen

- Inbraakalarm
- Brandalarm
- Noodalarm
- Paniekalarm
- Sabotage Alarm
- Omgevingsalarm
- Inschakelen
- Deels Inschakelen
- Uitschakelen
- Status
- Inloop/Uitloop
- Automatisch Insch.
- Uitgang Aan/Uit
- Looptest
- Geen Beweging
- Diversen

Meldingen Toewijzen

Selecteer: Zone Taal: Dutch

Nr.	Be Partitie	Melding 2	Melding 3	Melding 4
1	01: Uitgang Macro	[0] Niet Gebr...	[0] Niet Gebr...	[0] Niet Ge...
2	02: PIR Detector	[0] Niet Gebr...	[0] Niet Gebr...	[0] Niet Ge...
3	03: Magneet/Cont	[0] Niet Gebr...	[0] Niet Gebr...	[0] Niet Ge...
4	Zona 4	[0] Niet Gebr...	[0] Niet Gebr...	[0] Niet Ge...
5	Zona 5	[0] Niet Gebr...	[0] Niet Gebr...	[0] Niet Ge...
6	Zona 6	[0] Niet Gebr...	[0] Niet Gebr...	[0] Niet Ge...
7	Zona 7	[0] Niet Gebr...	[0] Niet Gebr...	[0] Niet Ge...
8	Zona 8	[0] Niet Gebr...	[0] Niet Gebr...	[0] Niet Ge...
9	Zona 9	[0] Niet Gebr...	[0] Niet Gebr...	[0] Niet Ge...
10	Zona 10	[0] Niet Gebr...	[0] Niet Gebr...	[0] Niet Ge...
11	Zona 11	[0] Niet Gebr...	[0] Niet Gebr...	[0] Niet Ge...
12	Zona 12	[0] Niet Gebr...	[0] Niet Gebr...	[0] Niet Ge...
13	Zona 13	[0] Niet Gebr...	[0] Niet Gebr...	[0] Niet Ge...
14	Zona 14	[0] Niet Gebr...	[0] Niet Gebr...	[0] Niet Ge...
15	Zona 15	[0] Niet Gebr...	[0] Niet Gebr...	[0] Niet Ge...
16	Zona 16	[0] Niet Gebr...	[0] Niet Gebr...	[0] Niet Ge...
17	Zona 17	[0] Niet Gebr...	[0] Niet Gebr...	[0] Niet Ge...
18	Zona 18	[0] Niet Gebr...	[0] Niet Gebr...	[0] Niet Ge...
19	Zona 19	[0] Niet Gebr...	[0] Niet Gebr...	[0] Niet Ge...
20	Zona 20	[0] Niet Gebr...	[0] Niet Gebr...	[0] Niet Ge...
21	Zona 21	[0] Niet Gebr...	[0] Niet Gebr...	[0] Niet Ge...

RAS bvba

Connectie Status: ● 00:49:05 Fouten: ▲ Status: ● Partities: Gereed

Basis systeeminstellingen via de U/D software

Configuratie Software [Administrator]

Klant Beeld Communicatie Extra Help

RISCO

Configuratie Software > RAS bvba > Agility [Direct - COM1] > Audio

Configuratie Software

- RAS bvba
 - Persoonlijke Informatie
 - Agility [Direct - COM1]
 - Instellingen Verbinding
 - Overzicht
 - Systeem
 - Draadloze Apparaten
 - Zones
 - Afstandsbedieningen
 - Keypads
 - Sirenes
 - I/O Uitbreiding
 - Codes
 - Communicatie
 - Methode
 - PSTN
 - GSM
 - TCP/IP
 - Meldkamer
 - Configuratie Software
 - Volg-Mij
 - Audio (Selected)
 - Tijdschema's
 - Besturingen
 - Draadloos Apparaat Aanleren
 - Status
 - Testen
 - Logboek
 - Hoofdcentrale Upgrade

Lokale Meldingen

- Inbraakalarm
- Brandalarm
- Noodalarm
- Paniekalarm
- Sabotage Alarm
- Omgevingsalarm
- Inschakelen
- Deels Inschakelen
- Uitschakelen
- Status
- Inloop/Uitloop
- Automatisch Insch.
- Uitgang Aan/Uit
- Looptest
- Geen Beweging
- Diversen

Meldingen Toewijzen

Selecteer: Zone Taal: Dutch

Nr.	Benaming	Melding 1	Melding 2	Melding 3	Melding 4
1	01: Magneet/Cont	[0] Niet Gebr...	[0] Niet Gebr...	[0] Niet Gebr...	[0] Niet Ge...
2	02: PIR Detector	[0] Niet Gebr...	[0] Niet Gebr...	[0] Niet Gebr...	[0] Niet Ge...
3	03: Magneet/Cont	[0] Niet Gebr...	[0] Niet Gebr...	[0] Niet Gebr...	[0] Niet Ge...
4	Zona 4	[0] Niet Gebr...	[0] Niet Gebr...	[0] Niet Gebr...	[0] Niet Ge...
5	Zona 5	[0] Niet Gebr...	[0] Niet Gebr...	[0] Niet Gebr...	[0] Niet Ge...
6	Zona 6	[0] Niet Gebr...	[0] Niet Gebr...	[0] Niet Gebr...	[0] Niet Ge...
7	Zona 7	[0] Niet Gebr...	[0] Niet Gebr...	[0] Niet Gebr...	[0] Niet Ge...
8	Zona 8	[0] Niet Gebr...	[0] Niet Gebr...	[0] Niet Gebr...	[0] Niet Ge...
9	Zona 9	[0] Niet Gebr...	[0] Niet Gebr...	[0] Niet Gebr...	[0] Niet Ge...
10	Zona 10	[0] Niet Gebr...	[0] Niet Gebr...	[0] Niet Gebr...	[0] Niet Ge...
11	Zona 11	[0] Niet Gebr...	[0] Niet Gebr...	[0] Niet Gebr...	[0] Niet Ge...
12	Zona 12	[0] Niet Gebr...	[0] Niet Gebr...	[0] Niet Gebr...	[0] Niet Ge...
13	Zona 13	[0] Niet Gebr...	[0] Niet Gebr...	[0] Niet Gebr...	[0] Niet Ge...
14	Zona 14	[0] Niet Gebr...	[0] Niet Gebr...	[0] Niet Gebr...	[0] Niet Ge...
15	Zona 15	[0] Niet Gebr...	[0] Niet Gebr...	[0] Niet Gebr...	[0] Niet Ge...
16	Zona 16	[0] Niet Gebr...	[0] Niet Gebr...	[0] Niet Gebr...	[0] Niet Ge...
17	Zona 17	[0] Niet Gebr...	[0] Niet Gebr...	[0] Niet Gebr...	[0] Niet Ge...
18	Zona 18	[0] Niet Gebr...	[0] Niet Gebr...	[0] Niet Gebr...	[0] Niet Ge...
19	Zona 19	[0] Niet Gebr...	[0] Niet Gebr...	[0] Niet Gebr...	[0] Niet Ge...
20	Zona 20	[0] Niet Gebr...	[0] Niet Gebr...	[0] Niet Gebr...	[0] Niet Ge...
21	Zona 21	[7] Achter	[0] Niet Gebr...	[0] Niet Gebr...	[0] Niet Ge...

- [0] Niet Gebruikt
- [1] Persoonlijk 1
- [2] Persoonlijk 2
- [3] Persoonlijk 3
- [4] Persoonlijk 4
- [5] Persoonlijk 5
- [6] Aan
- [7] Achter

RAS bvba

Connectie Status: ● 00:47:42 Fouten: ▲ Status: ● Partities: Gereed

Basis systeeminstellingen via de U/D software

Configuratie Software [Administrator]

Klant Beeld Communicatie Extra Help

RISCO GROUP

Configuratie Software > RAS bvba > Agility [Direct - COM1] > Audio

Configuratie Software

- RAS bvba
 - Personlijke Informatie
 - Agility [Direct - COM1]
 - Instellingen Verbinding
 - Overzicht
 - Systeem
 - Draadloze Apparaten
 - Zones
 - Afstandsbedieningen
 - Keypads
 - Sirenes
 - I/O Uitbreiding
 - Codes
 - Communicatie
 - Methode
 - PSTN
 - GSM
 - TCP/IP
 - Meldkamer
 - Configuratie Software
 - Volg-Mij
 - Audio
 - Tijdschema's
 - Besturingen
 - Draadloos Apparaat Aanleren
 - Status
 - Testen
 - Logboek
 - Hoofdcentrale Upgrade

Meldingen Toewijzen

Selecteer: Zone Taal: Dutch

Nr.	Benaming	Melding 1	Melding 2	Melding 3	Melding 4
1	01: Magneet/Cont	[0] Niet Gebr...	[0] Niet Gebr...	[0] Niet Gebr...	[0] Niet Ge...
2	02: PIR Detector	[0] Niet Gebr...	[0] Niet Gebr...	[0] Niet Gebr...	[0] Niet Ge...
3	03: Magneet/Cont	[0] Niet Gebr...	[0] Niet Gebr...	[0] Niet Gebr...	[0] Niet Ge...
4	Zona 4	[0] Niet Gebr...	[0] Niet Gebr...	[0] Niet Gebr...	[0] Niet Ge...
5	Zona 5	[0] Niet Gebr...	[0] Niet Gebr...	[0] Niet Gebr...	[0] Niet Ge...
6	Zona 6	[0] Niet Gebr...	[0] Niet Gebr...	[0] Niet Gebr...	[0] Niet Ge...
7	Zona 7	[0] Niet Gebr...	[0] Niet Gebr...	[0] Niet Gebr...	[0] Niet Ge...
8	Zona 8	[0] Niet Gebr...	[0] Niet Gebr...	[0] Niet Gebr...	[0] Niet Ge...
9	Zona 9	[0] Niet Gebr...	[0] Niet Gebr...	[0] Niet Gebr...	[0] Niet Ge...
10	Zona 10	[0] Niet Gebr...	[0] Niet Gebr...	[0] Niet Gebr...	[0] Niet Ge...
11	Zona 11	[0] Niet Gebr...	[0] Niet Gebr...	[0] Niet Gebr...	[0] Niet Ge...
12	Zona 12	[0] Niet Gebr...	[0] Niet Gebr...	[0] Niet Gebr...	[0] Niet Ge...
13	Zona 13	[0] Niet Gebr...	[0] Niet Gebr...	[0] Niet Gebr...	[0] Niet Ge...
14	Zona 14	[0] Niet Gebr...	[0] Niet Gebr...	[0] Niet Gebr...	[0] Niet Ge...
15	Zona 15	[0] Niet Gebr...	[0] Niet Gebr...	[0] Niet Gebr...	[0] Niet Ge...
16	Zona 16	[0] Niet Gebr...	[0] Niet Gebr...	[0] Niet Gebr...	[0] Niet Ge...
17	Zona 17	[0] Niet Gebr...	[0] Niet Gebr...	[0] Niet Gebr...	[0] Niet Ge...
18	Zona 18	[0] Niet Gebr...	[0] Niet Gebr...	[0] Niet Gebr...	[0] Niet Ge...
19	Zona 19	[0] Niet Gebr...	[0] Niet Gebr...	[0] Niet Gebr...	[0] Niet Ge...
20	Zona 20	[0] Niet Gebr...	[0] Niet Gebr...	[0] Niet Gebr...	[0] Niet Ge...
21	Zona 21	[0] Niet Gebr...	[0] Niet Gebr...	[0] Niet Gebr...	[0] Niet Ge...

Dropdown menu for row 21: [146] 2, [147] 3, [148] 4, [149] 5, [150] 6, [151] 7, [152] 8, [153] 9

Lokale Meldingen

- Inbraakalarm
- Brandalarm
- Noodalarm
- Paniekalarm
- Sabotage Alarm
- Omgevingsalarm
- Inschakelen
- Deels Inschakelen
- Uitschakelen
- Status
- Inloop/Uitloop
- Automatisch Insch.
- Uitgang Aan/Uit
- Looptest
- Geen Beweging
- Diversen

Connectie Status: 00:48:27 Fouten: Status: Partities: Gereed

Basis systeeminstellingen via de U/D software

Configuratie Software [Administrator]

Klant Beeld Communicatie Extra Help

RISCO GROUP

Configuratie Software > RAS bvba > Agility [Direct - COM1] > Tijdschema's

Tijdschema's

Nr.	Benaming	Type	Aan
1	Schedule 1	In/Uitschakelen	<input type="checkbox"/>
2	Schedule 2	In/Uitschakelen	<input type="checkbox"/>
3	Schedule 3	In/Uitschakelen	<input type="checkbox"/>
4	Schedule 4	In/Uitschakelen	<input type="checkbox"/>
5	Schedule 5	In/Uitschakelen	<input type="checkbox"/>
6	Schedule 6	In/Uitschakelen	<input type="checkbox"/>
7	Schedule 7	In/Uitschakelen	<input type="checkbox"/>
8	Schedule 8	In/Uitschakelen	<input type="checkbox"/>

Vakantie...

Vakantiedagen

Partities

Partities voor Tijdschema: 1 2 3

Tijdschema's

Nr.	Benaming	Start Tijd	Stop Tijd	Aan
1	Vacation 1	1-1-2000 0:00	1-1-2000 0:00	<input type="checkbox"/>
2	Vacation 2	1-1-2000 0:00	1-1-2000 0:00	<input type="checkbox"/>
3	Vacation 3	1-1-2000 0:00	1-1-2000 0:00	<input type="checkbox"/>
4	Vacation 4	1-1-2000 0:00	1-1-2000 0:00	<input type="checkbox"/>
5	Vacation 5	1-1-2000 0:00	1-1-2000 0:00	<input type="checkbox"/>
6	Vacation 6	1-1-2000 0:00	1-1-2000 0:00	<input type="checkbox"/>
7	Vacation 7	1-1-2000 0:00	1-1-2000 0:00	<input type="checkbox"/>
8	Vacation 8	1-1-2000 0:00	1-1-2000 0:00	<input type="checkbox"/>
9	Vacation 9	1-1-2000 0:00	1-1-2000 0:00	<input type="checkbox"/>
10	Vacation 10	1-1-2000 0:00	1-1-2000 0:00	<input type="checkbox"/>
11	Vacation 11	1-1-2000 0:00	1-1-2000 0:00	<input type="checkbox"/>
12	Vacation 12	1-1-2000 0:00	1-1-2000 0:00	<input type="checkbox"/>
13	Vacation 13	1-1-2000 0:00	1-1-2000 0:00	<input type="checkbox"/>
14	Vacation 14	1-1-2000 0:00	1-1-2000 0:00	<input type="checkbox"/>
15	Vacation 15	1-1-2000 0:00	1-1-2000 0:00	<input type="checkbox"/>
16	Vacation 16	1-1-2000 0:00	1-1-2000 0:00	<input type="checkbox"/>
17	Vacation 17	1-1-2000 0:00	1-1-2000 0:00	<input type="checkbox"/>
18	Vacation 18	1-1-2000 0:00	1-1-2000 0:00	<input type="checkbox"/>
19	Vacation 19	1-1-2000 0:00	1-1-2000 0:00	<input type="checkbox"/>
20	Vacation 20	1-1-2000 0:00	1-1-2000 0:00	<input type="checkbox"/>

OK Annuleer

Parameters

Schedule 8

	Start Tijd 1	Stop Tijd 1	Start Tijd 2	Stop Tijd 2
Monday	0:00	0:00	0:00	0:00
Tuesday	0:00	0:00	0:00	0:00
Wednesday	0:00	0:00	0:00	0:00
Thursday	0:00	0:00	0:00	0:00
Friday	0:00	0:00	0:00	0:00
Saturday	0:00	0:00	0:00	0:00
Sunday	0:00	0:00	0:00	0:00

Inschakel Mode: Afwezig

Tijdschema Partities: 1 2 3

Basis systeeminstellingen via de U/D software

Basis systeeminstellingen via de U/D software

Configuratie Software [Administrator]

Klant Beeld Communicatie Extra Help

RISCO

Configuratie Software > RAS bvba > Agility [Direct - COM1] > Besturingen > Status

Configuratie Software

- RAS bvba
 - Persoonlijke Informatie
 - Agility [Direct - COM1]
 - Instellingen Verbinding
 - Overzicht
 - Systeem
 - Draadloze Apparaten
 - Zones
 - Afstandsbedieningen
 - Keypads
 - Sirenes
 - I/O Uitbreiding
 - Codes
 - Communicatie
 - Methode
 - PSTN
 - GSM
 - TCP/IP
 - Meldkamer
 - Configuratie Software
 - Volg-Mij
 - Audio
 - Tijdschema's
 - Besturingen
 - Draadloos Apparaat Aanleren
 - Status**
 - Testen
 - Logboek
 - Hoofdcentrale Upgrade

Zones

01	02	03	04	05	06	07	08
09	10	11	12	13	14	15	16
17	18	19	20	21	22	23	24
25	26	27	28	29	30	31	32

Uitbreiding

01
02
03
04

Partities

Nr.	Benaming	Status
1	Partitie 1	Niet Gereed
2	Partitie 2	Niet Beschikbaar
3	Partitie 3	Niet Beschikbaar

Status:

Uitgangen

Nr.	Benaming	Status
1	Uitgang 01	Niet Actief
2	Uitgang 02	Niet Actief
3	Uitgang 03	Niet Actief
4	Uitgang 04	Niet Actief

Storingen

Module	Fouten
System	AC

Besturingen

Alarm Reset

Zoemer Centrale Uit

Deurbelfunctie Uit

Overbrugging Sabotage Behuizing Aan

Sirenes Dempen

Keypad In/Uitloop Zoemer Status 1-Aan

Status: **Geslaagd**

Datum&Tijd

Tijd: 1-4-2011 15:51 Datum&Tijd Instellen...

RAS bvba

Connectie Status: 02:32:41

Fouten: Status: Partities: Niet Gereed

Basis systeeminstellingen via de U/D software

Configuratie Software [Administrator]

Klant Beeld Communicatie Extra Help

RISCO

Configuratie Software > RAS bvba > Agility [Direct - COM1] > Besturingen > Status

Configuratie Software

- RAS bvba
 - Persoonlijke Informatie
 - Agility [Direct - COM1]
 - Instellingen Verbinding
 - Overzicht
 - Systeem
 - Draadloze Apparaten
 - Zones
 - Afstandsbedieningen
 - Keypads
 - Sirenes
 - I/O Uitbreiding
 - Codes
 - Communicatie
 - Methode
 - PSTN
 - GSM
 - TCP/IP
 - Meldkamer
 - Configuratie Software
 - Volg-Mij
 - Audio
 - Tijdschema's
 - Besturingen
 - Draadloos Apparaat Aanleren
 - Status
 - Testen
 - Logboek
 - Hoofdcentrale Upgrade

Zones

01	02	03	04	05	06	07	08
09	10	11	12	13	14	15	16
17	18	19	20	21	22	23	24
25	26	27	28	29	30	31	32

Uitbreiding

Legende...

01
02
03
04

Partities

Nr.	Benaming	Status
1		Gereed
2		Niet Beschikbaar
3		Niet Beschikbaar

Status: **Inschakelen**

- Alles Inschakelen
- Alles Uitschakelen

Uitgangen

Nr.	Benaming	Status
1	Uitgang 01	Niet Actief
2	Uitgang 02	Niet Actief
3	Uitgang 03	Niet Actief
4	Uitgang 04	Niet Actief

Storingen

Module	Fouten

Besturingen

Alarm Reset

Zoemer Centrale Uit

Deurbelfunctie Uit

Overbrugging Sabotage Behuizing Aan

Sirenes Dempen

Keypad In/Uitloop Zoemer Status 1-Aan

Status: **Geslaagd**

Datum&Tijd

Tijd: 1-4-2011 15:52 Datum&Tijd Instellen...

RAS bvba

Connectie Status: ● 02:33:36

Fouten: Status: ● Partities: Gereed

Basis systeeminstellingen via de U/D software

Configuratie Software [Administrator]

Klant Beeld Communicatie Extra Help

RISCO

Configuratie Software > RAS bvba > Agility [Direct - COM1] > Besturingen > Status

Zones

Uitbreiding

Legende

- Open (Niet in Rust):
- Ingeschakeld:
- Alarm:
- Sabotage:
- Communicatie Fout:
- Storing:
- Vermist:
- Lage Batterij:
- Duurtest:
- Overbrugd:
- Actief:

Partities

Nr.	Benaming	Status
1	Partitie 1	Gereed
2	Partitie 2	Niet Beschikbaar
3	Partitie 3	Niet Beschikbaar

Status:

Uitgangen

Nr.	Benaming	Status
1	Uitgang 01	
2	Uitgang 02	
3	Uitgang 03	Niet Actief
4	Uitgang 04	Niet Actief

Storingen

Module	Fouten

Besturingen

Alarm Reset

Zoemer Centrale Uit

Deurbelfunctie Uit

Overbrugging Sabotage Behuizing Aan

Sirenes Dempen

Keypad In/Uitloop Zoemer Status 1-Aan

Status: **Geslaagd**

Datum&Tijd

Tijd: 1-4-2011 15:53 [Datum&Tijd Instellen...](#)

Configuratie Software > RAS bvba

Connectie Status: 02:34:34

Fouten: Status: Partities: Gereed

Basis systeeminstellingen via de U/D software

Configuratie Software [Administrator]

Klant Beeld Communicatie Extra Help

RISCO

Configuratie Software > RAS bvba > Agility [Direct - COM1] > Besturingen > Status

Configuratie Software

- RAS bvba
 - Persoonlijke Informatie
 - Agility [Direct - COM1]
 - Instellingen Verbinding
 - Overzicht
 - Systeem
 - Draadloze Apparaten
 - Zones
 - Afstandsbedieningen
 - Keypads
 - Sirenes
 - I/O Uitbreiding
 - Codes
 - Communicatie
 - Methode
 - PSTN
 - GSM
 - TCP/IP
 - Meldkamer
 - Configuratie Software
 - Volg-Mij
 - Audio
 - Tijdschema's
 - Besturingen
 - Draadloos Apparaat Aanleren
 - Status
 - Testen
 - Logboek
 - Hoofdcentrale Upgrade

Zones

01	02	03	04	05	06	07	08
09	10	11	12	13	14	15	16
17	18	19	20	21	22	23	24
25	26	27	28	29	30	31	32

Uitbreiding

Legende...

01
02
03
04

Partities

Nr.	Benaming	Status
1	Partitie 1	Gereed
2	Partitie 2	Niet Beschikbaar
3	Partitie 3	Niet Beschikbaar

Status:

Uitgangen

Nr.	Benaming	Status
1	Uitgang 01	Niet Actief
2	Uitgang 02	Niet Actief
3	Uitgang 03	Niet Actief
4		Niet Actief

Actief
Inactief

Storings

Module	Fouten

Besturingen

Alarm Reset

Zoemer Centrale Uit

Deurbelfunctie Uit

Overbrugging Sabotage Behuizing Aan

Sirenes Dempen

Keypad In/Uitloop Zoemer Status 1-Aan

Status: **Geslaagd**

Datum&Tijd

Tijd: 1-4-2011 15:53 Datum&Tijd Instellen...

RAS bvba

Connectie Status: 02:35:14

Fouten: Status: Partities: Gereed

Basis systeeminstellingen via de U/D software

Configuratie Software [Administrator]

Klant Beeld Communicatie Extra Help

RISCO

Configuratie Software

RAS bvba

Persoonlijke Informatie

Agility [Direct - COM1]

Instellingen Verbinding

Overzicht

Systeem

Draadloze Apparaten

Zones

Afstandsbedieningen

Keypads

Sirenes

I/O Uitbreiding

Codes

Communicatie

Methode

PSTN

GSM

TCP/IP

Meldkamer

Configuratie Software

Volg-Mij

Audio

Tijdschema's

Besturingen

Draadloos Apparaat Aanleren

Status

Testen

Logboek

Hoofdcentrale Upgrade

Configuratie Software > RAS bvba > Agility [Direct - COM1] > Besturingen > Testen

Alles Testen

Moederbord Zones Afstandsbedieningen Keypads Sirenes GSM I/O IP

Moederbord

Ruisniveau (RSSI): Kalibreren

Accuspanning: 6.6

Paneel Versie: 51

Serienummer: Test

RAS bvba

Connectie Status: 02:35:58

Fouten: Status: Partities: Gereed

Basis systeeminstellingen via de U/D software

Nr.	Benaming	Communicatie Niveau (RSSI)	Batterij
1	01: Magneet/Cont		
2	02: PIR Detector		
3	03: Magneet/Cont		
4	Zona 4		
5	Zona 5		
6	Zona 6		
7	Zona 7		
8	Zona 8		
9	Zona 9		
10	Zona 10		
11	Zona 11		
12	Zona 12		
13	Zona 13		
14	Zona 14		
15	Zona 15		
16	Zona 16		
17	Zona 17		
18	Zona 18		
19	Zona 19		
20	Zona 20		
21	Zona 21		
22	Zona 22		
23	Zona 23		

Basis systeeminstellingen via de U/D software

Nr.	Benaming	Communicatie Niveau (RSSI)	Batterij
1	Keyfob 1	[Signal Strength]	[Battery Icon]
2	Keyfob 2		
3	Keyfob 3		
4	Keyfob 4		
5	Keyfob 5		
6	Keyfob 6		
7	Keyfob 7		
8	Keyfob 8		

Basis systeeminstellingen via de U/D software

Configuratie Software [Administrator]

Klant Beeld Communicatie Extra Help

RISCO GROUP

Configuratie Software > RAS bvba > Agility [Direct - COM1] > Besturingen > Logboek

Gebeurtenissen

Filter: 1-4-2011 15:56 Lezen Export

Sorteer: Oplopend

Nr.	Tijd	Gebeurtenis
1	24/02/2011 13:57	Datum OK C=99
2	24/02/2011 13:57	Start uitl P=1
3	24/02/2011 13:58	Start uitl P=1
4	24/02/2011 13:58	IN:P=1 KF=02
5	24/02/2011 13:58	UIT:P=1 KF=01
6	28/02/2011 08:48	Centr:230V fout
7	01/01/0000 00:00	Reset centrale
8	01/01/0000 00:00	Tijd niet OK
9	01/03/2011 15:53	Tijd OK C=99
10	01/03/2011 15:53	Datum OK C=99
11	01/03/2011 15:55	Start uitl P=1
12	01/03/2011 15:56	IN:P=1 KF=02
13	01/03/2011 15:56	UIT:P=1 KF=02
14	01/03/2011 17:09	Centr:230V fout
15	01/01/0000 00:00	Reset centrale
16	01/01/0000 00:00	Tijd niet OK
17	02/03/2011 10:01	Tijd OK C=99
18	02/03/2011 10:01	Datum OK C=99
19	02/03/2011 10:10	Start uitl P=1
20	02/03/2011 10:37	Start uitl P=1
21	02/03/2011 10:37	IN:P=1 KF=02
22	02/03/2011 10:37	UIT:P=1 KF=02
23	02/03/2011 10:37	Start uitl P=1
24	02/03/2011 10:37	IN:P=1 C=00
25	02/03/2011 10:38	UIT:P=1 C=01
26	02/03/2011 11:10	Start uitl P=1

RAS bvba

Connectie Status: 02:39:15 Fouten: Status: Partities: Gereed